

For you to create

Fundermax

Sommaire

Décors & applications

Sommaire

Type d'ouvrage



MaxExterior

Matériau biosourcé



Façade

Gamme Nature

RESIDENCE L'INSOLITE

Annecy (74), Auvergne-Rhône-Alpes

Fundermax

Architecte : A trois Grenoble (38)

Entreprise de pose: LP Charpente (74)

Max Compact Exterior

Surface: NT

Decor: 0919 Ecuador

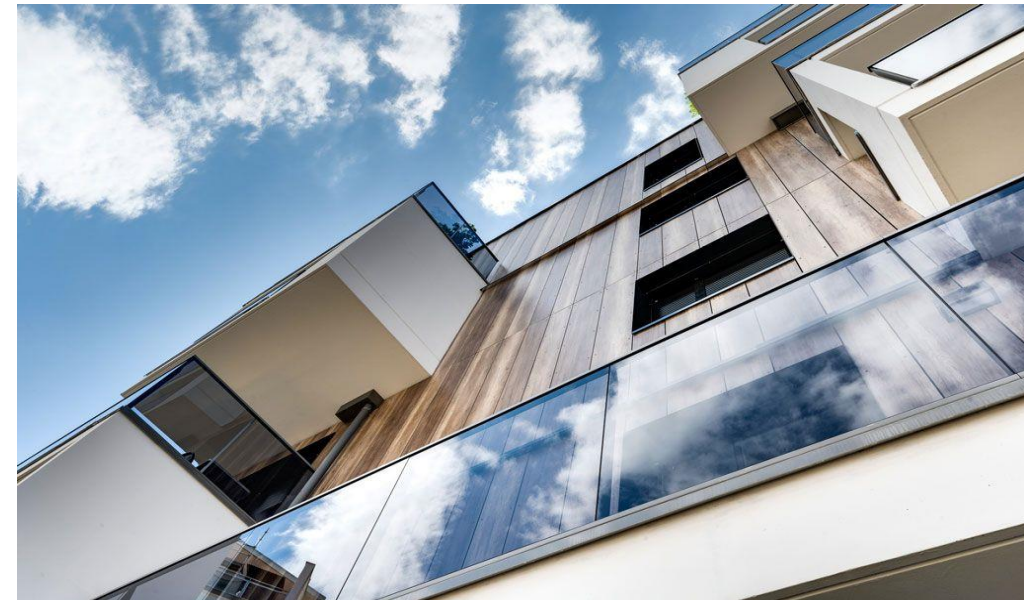

RESIDENCE L'INSOLITE

Fundermax

Anncy (74), Auvergne-Rhône-Alpes

Année	2021
Lieu	Anncy (74)
Type de bâtiment	Logement
Architecte	Agence A trois (38)
Maitre d'ouvrage	Edifim
Entreprise générale	
Entreprise de pose	LP Charpente (74)
Photographe	
Applications	Bardage
Produit	Max Exterior
Finition	NT
Gamme	Nature
Décor	O919 Ecuador, 5171 Polar Oak
Système de mise en œuvre	ME08
Paroi support	Béton
Réf.	512
D.I.	Oui



Particularité du projet :
Lauréat du prix pyramide d'argent 2021

CRECHE CANAL DE L'OURCQ

Paris 19^e, Ile de France

Fundermax



Architecte: V E A Architectes (94)

Entreprise de pose CCMM (78)

Max Compact Exterior

Surface NT

Decor, Nature bois



Gamme Nature

Balcon / Protection solaire

Enseignement

CRECHE CANAL DE L'OURCQ

Fundermax

Paris 19^e, Ile de France

Année	2014
Lieu	Paris 19 (75)
Type de bâtiment	Enseignement
Architecte	V E A Architectes (94)
Maitre d'ouvrage	Mairie Paris 19 ^e me
Entreprise générale	
Entreprise de pose	CCMM (78)
Photographe	Sergio Grazia
Applications	Bardage, protection solaire
Produit	Max Exterior
Finition	NT
Gamme	Nature
Décor	O161 Light Afro, O162 Afro Sahara, O125 Eiche Nature
Système de mise en œuvre	ME08
Paroi support	
Réf.	554
D.I.	Oui



Particularité du projet :

Ce projet réalisé en forme de bateau cache un jardin intérieur derrière la façade Fundermax.

COMPLEXE SPORTIF PIRONI

Limeil-Brevannes (94), Ile-de-France

Fundermax



Atelier Morin Rouchere Architecte (94)
Entreprise de pose Face Centre Loire (45)
Max Compact Exterior
Surface NT
Decor: 0931 Akro Almond, 0922 Amazon



Gamme Nature

Equipement sportif

COMPLEXE SPORTIF PIRONI

Fundermax

Limeil-Brevannes (94), Ile-de-France

Année	2019
Lieu	Limeil Brevannes (94)
Type de bâtiment	Equipement sportif
Architecte	Atelier Morin Rouchère (94)
Maitre d'ouvrage	Commune de Limeil Brevannes
Entreprise générale	
Entreprise de pose	Face Centre Loire (45)
Photographe	
Applications	Bardage
Produit	Max Exterior
Finition	NT
Gamme	Nature
Décor	0932 Akro Terra, 0922 Amazon
Système de mise en œuvre	ME07
Paroi support	
Réf.	473
D.I.	Oui



Particularité du projet :
Utilisation de deux teintes de notre gamme Nature : Amazon et Akro terra

CONSTRUCTION VESTIAIRE DU STADE JEAN MOULIN

Suresnes (92), Ile-De-France



Fundermax



Architecte: Ville de Suresnes (92)
Entreprise de pose: Sas Fernandes (78)
Max Compact Exterior
Surface NT
Decor: 0801 Fir Platinum

Gamme Nature

Equipement sportif

CONSTRUCTION VESTIAIRE DU STADE JEAN MOULIN

Suresnes (92), Ile-De-France

Fundermax

Année	2023
Lieu	Suresnes (92)
Type de bâtiment	Equipement sportif
Architecte	Ville de Suresnes (92)
Maitre d'ouvrage	Ville de Suresnes (92)
Entreprise générale	Fayat Entreprise
Entreprise de pose	SAS Fernandes (78)
Photographe	
Applications	Façade
Produit	Max Exterior
Finition	NT
Gamme	Nature
Décor	O801 Fir Platinum
Système de mise en œuvre	ME03
Paroi support	
Réf.	639
D.I	Oui



Particularité du projet :

la pose horizontale du bardage en clin a été possible grâce au système de fixation Scaleo, un des systèmes façade sous avis technique proposé par Fundermax.

CONSTRUCTION HABITAT PARTAGE VILLA DAUPHINE

Bernin (38), Auvergne-Rhône-Alpes

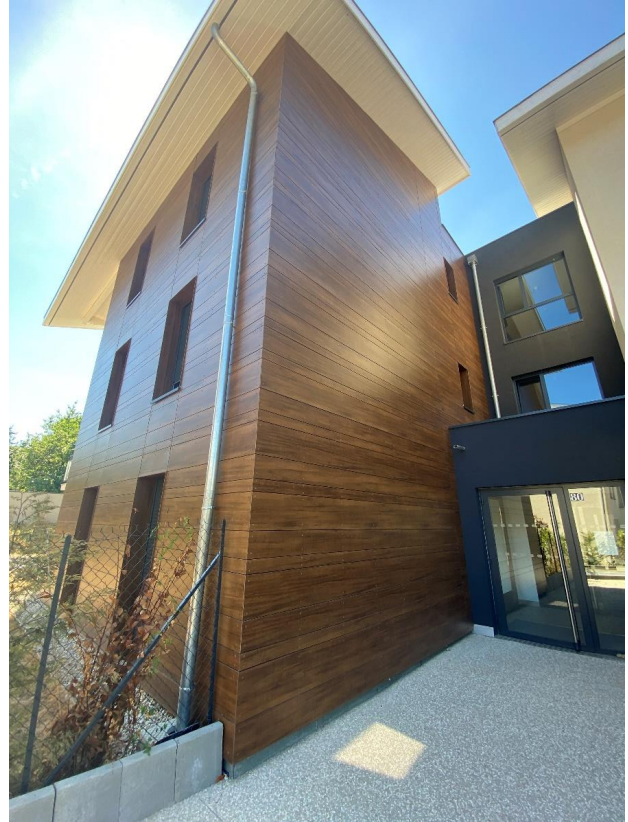

Fundermax

Architecte: Cabinet Bruno Derne (38)
Entreprise de pose: Concept structure (38)
Max Compact Exterior
Surface NT
Decor: 0922 Amazon

CONSTRUCTION HABITAT PARTAGE VILLA DAUPHINE

Fundermax

Bernin (38), Auvergne-Rhône-Alpes

Année	2022
Lieu	Bernin (38)
Type de bâtiment	Logement
Architecte	Cabinet Bruno Derne (38)
Maitre d'ouvrage	
Entreprise générale	
Entreprise de pose	Concept structure (38)
Photographe	
Applications	Façade
Produit	Max Exterior
Finition	NT
Gamme	Nature
Décor	O922 Amazon
Système de mise en œuvre	
Paroi support	
Réf.	648
D.I	Non



Particularité du projet :

RESIDENCE LES CHARDONS BLEUS

Chamrousse (38), Auvergne-Rhône-Alpes



Architecte: GCA Architecture (38)

Entreprise de pose: EURL 2R Dauphiné (38)

Max Compact Exterior

Surface NT

Decor: 0077 Charcoal, 0927 Creek Larch

☐ Gamme Nature

☐ Logement

RESIDENCE LES CHARDONS BLEUS

Chamrousse (38), Auvergne-Rhône-Alpes

Année	2018
Lieu	Chamrousse (38)
Type de bâtiment	Logements
Architecte	GCA Architecture (38)
Maitre d'ouvrage	
Entreprise générale	
Entreprise de pose	Eurl 2R Dauphiné (38)
Photographe	
Applications	Bardage
Produit	Max Exterior
Finition	NT
Gamme	Colour, Nature
Décor	0077 Charcoal, 0927 Creek Larch
Système de mise en œuvre	ME 03 (Scaleo)
Paroi support	
Réf.	557
D.I	Oui

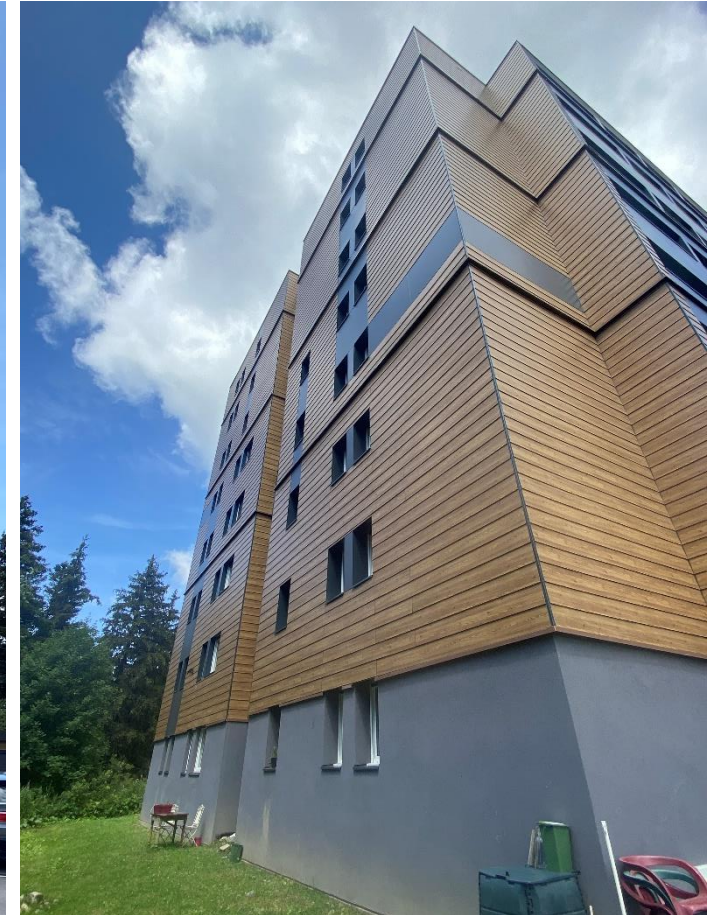

Particularité du projet :

Façade réalisée en pose clin en fixation invisible avec ponctuellement de la pose sur ossature sur des allèges de fenêtre.

REHABILITATION RESIDENCE OREE DE MOBEC

Montélimar (26), Auvergne-Rhône-Alpes



Architecte: Montélimar Agglomération

habitat (26)

Max Compact Exterior

Surface NT

Decor: O161 Light Akro

Gamme Nature

Façade Multi matière

Logement

REHABILITATION RESIDENCE OREE DE MOBEC

Montélimar (26), Auvergne-Rhône-Alpes

Année	2024
Lieu	Montélimar (26)
Type de bâtiment	Equipement public
Architecte	Montélimar Agglomération habitat (26)
Maitre d'ouvrage	Montélimar Agglomération habitat (26)
Entreprise générale	
Entreprise de pose	
Photographe	
Applications	Façade
Produit	Max Exterior
Finition	NT
Gamme	Nature
Décor	O161 Light Akro
Système de mise en œuvre	
Paroi support	
Réf.	654
D.I	Non



Particularité du projet :

EXTENSION HYPER-U

Douvres-La-Delivrande (14), Normandie



Entreprise générale: Cobi Engineering (35)

Entreprise de pose: Seb Foucault (14)

Max Compact Exterior

Surface NT

Decor: 0927 Creek Larch, 0923 Enigma

,0925 Butterfly

❑ Gamme Nature

❑ Façade Multi matière

❑ Tertiaire bâtiment d'activité

EXTENSION HYPER-U

Douvres-La-Delivrande (14), Normandie

Année	2024
Lieu	Douvres-La-Delivrande (14)
Type de bâtiment	Tertiaire bâtiment d'activité
Architecte	Cobi Engineering (35)
Maitre d'ouvrage	
Entreprise générale	
Entreprise de pose	Seb Foucault /Groupe Acieo (14)
Photographe	
Applications	Façade
Produit	Max Exterior
Finition	NT
Gamme	Nature
Décor	0927 Creek Larch, 0923 Enigma ,0925 Butterfly
Système de mise en œuvre	ME 06
Paroi support	
Réf.	671
D.I	Non



Particularité du projet :
Utilisation de 3 décors de la gamme nature.



MaxExterior

Matériau biosourcé



Façade

Multi matière

RESIDENCE CHAMPOULET

Moutiers (73), Auvergne-Rhône-Alpes



Fundermax

Architecte: Ablok Architecte (38)

Entreprise de pose : Toit et bois 73

Max Compact Exterior

Surface NT

Decor: 0741 Birch Grey



Gamme Colour

Façade Multi matière

Logement

RESIDENCE CHAMPOULET

Fundermax

Moutiers (73), Auvergne-Rhône-Alpes

Année	2021
Lieu	Moutiers (73)
Type de bâtiment	Logements
Architecte	Ablock (38)
Maitre d'ouvrage	EDF Hydro Alpes
Entreprise générale	
Entreprise de pose	Toit et Bois 73
Photographe	
Applications	Bardage
Produit	Max Exterior
Finition	NT
Gamme	Colour
Décor	0741 Birch Grey
Système de mise en œuvre	
Paroi support	
Réf.	517
Droits	Oui



Particularité du projet :

GROUPE SCOLAIRE GALILEE

Villefontaine (38), Auvergne-Rhône-Alpes

Fundermax



Architecte :TABULA RASA (69)
Entreprise de pose: AN toiture (69)
Max Compact Exterior
Surface NT
Decor: 0736 Saffron, 0674 Mars Red,
0865 Lemon , 3003 Rubinus Red



Gamme Colour

Façade Multi matière

Enseignement

GRUPE SCOLAIRE GALILEE

Villefontaine (38), Auvergne-Rhône-Alpes

Fundermax

Année	2022
Lieu	Villefontaine (38)
Type de bâtiment	Enseignement
Architecte	Tabula Rasa (69)
Maitre d'ouvrage	Ville de Villefontaine
Entreprise générale	
Entreprise de pose	An Toiture (69)
Photographe	
Applications	Bardage
Produit	Max Exterior
Finition	NT
Gamme	Colour
Décor	0736 Saffron, 0674 Mars Red, 0865 Lemon, 3003 Rubinus Red
Système de mise en œuvre	
Paroi support	
Réf.	555
D.I	Oui



Particularité du projet :

PÔLE ENFANCE

Guenrouët (44), Pays de la Loire



Fundermax

Architecte: Kaso Architecture (56)

Entreprise de pose: Atelier Isac (44)

Max Compact Exterior

Surface NT

Decor: 0592 Kiwi Green ,0687 Maize



Gamme Colour

Façade Multi matière

Enseignement

PÔLE ENFANCE

Guenrouët (44), Pays de la Loire

Fundermax

Année	2021
Lieu	Guenrouët (44)
Type de bâtiment	Enseignement
Architecte	Kaso Architecture (56)
Maitre d'ouvrage	Ville de Guenrouet
Entreprise générale	
Entreprise de pose	Atelier Isac (44)
Photographe	
Applications	Facade
Produit	Max Exterior
Finition	NT
Gamme	Colour
Décor	0592 Kiwi Green, 0687 Maize
Système de mise en œuvre	ME 07
Paroi support	COB
Réf.	532
D.I	Oui



Particularité du projet :

Construit en ossature bois et une isolation en laine de bois et paille, le bâti a été conçu dans une démarche de construction écologique et solidaire. En tant que panneau de façade biosourcé, la gamme Max Compact Exterior vient ici protéger durablement le bâtiment, et lui apporte la touche esthétique colorée complémentaire aux autres matériaux.

COLLEGE ANATOLE FRANCE

Pavillon-sous-Bois (93), Ile de France

Fundermax



Architecte: Epicuria (75)

Entreprise de pose: Antunes (93)

Max Compact Exterior

Surface NT

Decor, 0085 white ,0075 Dark Grey

Gamme Colour

Façade Multi matière

Enseignement

Pavillon-sous-Bois (93), Ile de France

Année	2013
Lieu	Pavillons-sous-Bois (93)
Type de bâtiment	Enseignement
Architecte	Epicuria (75)
Maitre d'ouvrage	Conseil départemental de Seine Saint Denis
Entreprise générale	
Entreprise de pose	Antunes (93)
Photographe	
Applications	Bardage
Produit	Max Exterior
Finition	NT
Gamme	Colour
Décor	0085 White
Système de mise en œuvre	ME 08
Paroi support	
Réf.	265
D.I	Non



Particularité du projet :

LYCEE DE PRADES

Font Romeu (66), Occitanie

Fundermax



Architecte: Gotanègre –Vermeersch (66)

Entreprise de pose: Comero (66)

Max Compact Exterior

Surface NT

Decor, 0691 Purple

Gamme Colour

Façade Multi matière

Enseignement

LYCEE DE PRADES

Font Romeu (66), Occitanie

Fundermax

Année	2017
Lieu	Font Romeu (66)
Type de bâtiment	Enseignement
Architecte	Gotanègre –Vermeersch (66)
Maitre d'ouvrage	Région Occitanie
Entreprise générale	
Entreprise de pose	Comero (66)
Photographe	
Applications	Bardage
Produit	Max Exterior
Finition	NT
Gamme	Colour
Décor	0691 Purple
Système de mise en œuvre	ME 07
Paroi support	
Réf.	362
D.I	Non

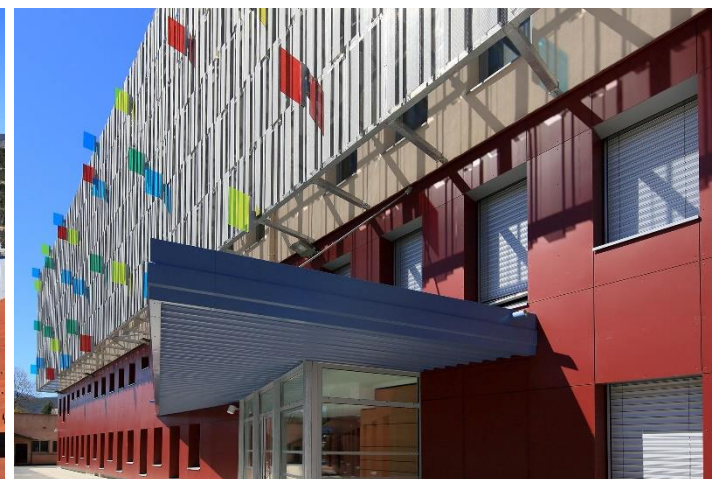

Particularité du projet :

MAISON DE QUARTIER LES FOUGERES

Villefontaine (38), Auvergne-Rhône-Alpes

Fundermax



Architecte : Loup et Menigoz (73)
Entreprise de pose: Acem (38)
Max Compact Exterior
Surface NT
Decor, 6020



Gamme Colour

Façade Multi matière

Equipement public

MAISON DE QUARTIER LES FOUGÈRES

Villefontaine (38), Auvergne-Rhône-Alpes

Fundermax

Année	2016
Lieu	Villefontaine (38)
Type de bâtiment	Équipement public
Architecte	Loup & Menigoz (73)
Maitre d'ouvrage	Ville de Villefontaine
Entreprise générale	
Entreprise de pose	ACEM (38)
Photographe	
Applications	Bardage
Produit	Max Exterior
Finition	NT
Gamme	Colour
Décor	6020 Satsuma
Système de mise en œuvre	ME 07
Paroi support	
Réf.	469
D.I	Non



Particularité du projet :

COMPLEXE IMMOBILIER L'ESPLANADE

Clermont-Ferrand (63), Auvergne-Rhône-Alpes

Fundermax



Architecte: Archigroup Clermont Ferrand
(63)

Entreprise de pose: Jean Rossi (95)

Max Compact Exterior

Surface: NT/ NG

Décor: 0702 Night Blue

Gamme Colour

Façade Multi matière

Logement

COMPLEXE IMMOBILIER L'ESPLANADE

Clermont-Ferrand (63), Auvergne-Rhône-Alpes

Fundermax

Année	2020
Lieu	Clermont-Ferrand (63)
Type de bâtiment	Logements
Architecte	Archigroup Clermont Ferrand (63)
Maitre d'ouvrage	Groupe Quartus
Entreprise générale	
Entreprise de pose	Jean Rossi (95)
Photographe	
Applications	Bardage
Produit	Max Exterior
Finition	NT
Gamme	Colour
Décor	0702 Night Blue
Système de mise en œuvre	ME 07
Paroi support	
Réf.	495
D.I	Oui



Particularité du projet :

LYCEE JULES RENARD

Nevers (58), Bourgogne-Franche-Comté



Fundermax

Architecte: Atelier Tria (21)
Entreprise de pose: Brisset Sarl (58)
Max Compact Exterior
Surface NT
Decor, 0623 Green,
0725 Yellowish green, 0077 Charcoal,

☐ Gamme Colour

☐ Façade Multi matière

☐ Enseignement

Nevers (58), Bourgogne-Franche-Comté

Année	2016
Lieu	Nevers (58)
Type de bâtiment	Enseignement
Architecte	Atelier Tria (21)
Maitre d'ouvrage	Région Bourgogne Franche Comté
Entreprise générale	
Entreprise de pose	Brisset Sarl (58)
Photographe	
Applications	Bardage
Produit	Max Exterior
Finition	NT
Gamme	Colour
Décor	0623 Green, 0725 Yellowish green, 0077 Charcoal, 6020 Satsuma
Système de mise en œuvre	ME 07
Paroi support	
Réf.	424
D.I	Oui



Particularité du projet :

« Nous avons donc opté pour une approche patrimoniale en vue de souligner l'architecture existante. La rénovation thermique laisse la pierre apparente en façade. Les façades vitrées sont travaillées de façon à prolonger l'impression de légèreté actuelle. Une trame sur deux disparaît, absorbée par les rythmes décalés des panneaux de bardages colorés. La couleur est utilisée de façon cinétique dans un mélange progressif du vert et de l'orange. »
Atelier Tria

BATIMENT TERTIAIRE ORANGE INVEST

Chambery (73), Auvergne-Rhône-Alpes

Fundermax



Architecte : La'ho architecte (73)

Entreprise de pose: Sarl Alp'Acier Etanchéité (73)

Max Compact Exterior

Surface NT

Decor: 3003 Rubinus Red, 0689 Dark Red, 0077

Charcoal

Gamme Colour

Façade Multi matière

Tertiaire bureau

BATIMENT TERTIAIRE ORANGE INVEST

Chambery (73), Auvergne-Rhône-Alpes

Fundermax

Année	2021
Lieu	Chambery (73)
Type de bâtiment	Tertiaire bureau
Architecte	La'Ho Architecte (73)
Maitre d'ouvrage	Orange invest
Entreprise générale	
Entreprise de pose	Sarl Alp'Acier Etanchéité (73)
Photographe	
Applications	Bardage
Produit	Max Exterior
Finition	NT
Gamme	Colour
Décor	3003 Rubinus Red, 0689 Dark Red, 0077 Charcoal
Système de mise en œuvre	ME 07
Paroi support	
Réf.	525
D.I	Oui



Particularité du projet :

CONSTRUCTION MAISON DE SANTE DE VIOLAINES

Violaines (62), Hauts-De-France

Fundermax



Architecte : Chartres agencement (28)
Entreprise de pose: Atelier des Façadiers (59)
Max Compact Exterior
Surface NP
Decor: 0077 Charcoal,0085 White

Gamme Colour

Façade Multi matière

Tertiaire santé

CONSTRUCTION MAISON DE SANTE DE VIOLAINES

Fundermax

Violaines (62), Hauts-De-France

Année	2024
Lieu	Violaines (62)
Type de bâtiment	Tertiaire Santé
Architecte	Chartres Agencement
Maitre d'ouvrage	SCI AUGUSTE
Entreprise générale	
Entreprise de pose	Atelier des Façadiers (59)
Photographe	
Applications	Façade
Produit	Max Exterior
Finition	NP
Gamme	Colour
Décor	0077 Charcoal, 0085 White
Système de mise en œuvre	
Paroi support	COB
Réf.	622
D.I	Non



Particularité du projet :

Première utilisation e France de la Finition NP
Réalisé sur Construction ossature bois



MaxExterior

Matériau biosourcé



Façade

Gamme Colour

CRECHE MUNICIPALE

Tarnos (40), Occitanie

Fundermax



Architecte: Two architecte (33)

Entreprise de pose: Massy Heugas (40)

Max Compact Exterior

Surface NT

Decor, 0725 Yellowish green, 0591 Fir Green,
0623 Green

Photographe: Thomas Pannetier

CRECHE MUNICIPALE

Tarnos (40), Occitanie

Fundermax

Année	2014
Lieu	Tarnos (40)
Type de bâtiment	Enseignement
Architecte	Two Architecte (33)
Maitre d'ouvrage	Ville de Tarnos
Entreprise générale	
Entreprise de pose	Massy Heugas (40)
Photographe	Thomas Pannetier
Applications	Bardage
Produit	Max Exterior
Finition	NT
Gamme	Colour
Décor	Decor, 0725 Yellowish green, 0591 Fir Green, 0623 Green
Système de mise en œuvre	ME 07
Paroi support	
Réf.	236
D.I	Oui



Particularité du projet :

« Projet en lisière de forêt où la superposition des tons verts de la gamme Colour se distingue harmonieusement de son environnement »

ECOLE MALLINJOUD

La Roche sur Foron (74), Auvergne-Rhône-Alpes

Fundermax



Architecte: Geronimo (74)
Max Compact Exterior
Surface NT
Decor: 0733 Hygienic White,
3003 Rubinus Red, 3007 Black Red



ECOLE MALLINJOUD

Fundermax

La Roche-sur-Foron (74), Auvergne-Rhône-Alpes

Année	2018
Lieu	La Roche sur Foron (74)
Type de bâtiment	Enseignement
Architecte	Geronimo architecte (74)
Maitre d'ouvrage	Ville de La Roche-Sur-Foron
Entreprise générale	
Entreprise de pose	
Photographe	
Applications	Bardage
Produit	Max Exterior
Finition	NT
Gamme	Colour
Décor	0733 Hygienic White,3003 Rubinus Red , 3007 Black Red, Individual decor
Système de mise en œuvre	
Paroi support	
Réf.	459
D.I	Oui



Particularité du projet :

POLE SANTE LES PORTES DE GOUESNOU

Gouesnou (29), Bretagne

Fundermax



Architecte: Interface architecture (44)
Entreprise de pose: Sas Bihannic (29)
Max Compact Exterior
Surface NT
Decor, 0085, White, 0702 Night Blue

- Gamme Colour
- Balcon / Protection solaire
- Tertiaire santé

POLE SANTE LES PORTES DE GOUESNOU

Fundermax

Gouesnou (29), Bretagne

Année	2021
Lieu	Gouesnou (29)
Type de bâtiment	Tertiaire Santé
Architecte	Interfaces architecture (44)
Maitre d'ouvrage	Office Santé
Entreprise générale	
Entreprise de pose	SAS Bihannic (29)
Photographe	
Applications	Bardage
Produit	Max Exterior
Finition	NT
Gamme	Colour
Décor	0085 White, 0702 Night Blue
Système de mise en œuvre	
Paroi support	
Réf.	546
D.I	Non



Particularité du projet :

CONSTRUCTION SALLE MULTIFONCTIONS TI AN HOLL

Langolen (29), Bretagne

Fundermax



Architecte: AUA BT (29)
Entreprise de pose: Sebaco (29)
Max Compact Exterior
Surface NT
Decor: 3003 Rubinus Red 0647
Golden Yellow

Gamme Colour

Façade Multi matière

Equipement public

CONSTRUCTION SALLE MULTIFONCTIONS TI AN HOLL

Fundermax

Langolen (22), Bretagne

Année	2022
Lieu	Langolen (29)
Type de bâtiment	Equipement public
Architecte	AUA BT(29)
Maitre d'ouvrage	Ville de Languieven
Entreprise générale	GL economiste
Entreprise de pose	Sebaco (29)
Photographe	
Applications	Façade
Produit	Max Exterior
Finition	NT
Gamme	Colour
Décor	3003 Rubinus Red 0647 Golden Yellow
Système de mise en œuvre	
Paroi support	
Réf.	609
D.I	OUI



Particularité du projet (*):

L'objectif était de créer un bâtiment en harmonie avec les menuiseries existantes de teintes bordeaux. Nous souhaitons faire de ce projet un projet attractif, chaleureux et animé avec ce choix de teintes vives. Ce camaïeu de couleurs proposé par Fundermax nous a permis de répondre à ce parti pris architectural. Anais Bleuzen-Caillaud –AUA BT

REHABILITATION RESIDENCE LOUISIANE ET PHOENIX

Valence (26), Auvergne-Rhône-Alpes

Fundermax



Architecte: Ludmer Bouvier (38)
Entreprise de pose: Chauvin Gerard (26)
Max Compact Exterior
Surface NT
Decor: 0712 Steel Blue

Gamme Colour

Façade Multi matière

Logement

REHABILITATION RESIDENCE LOUISIANE ET PHOENIX

Fundermax

Valence (26), Auvergne-Rhône-Alpes

Année	2023
Lieu	Valence (26)
Type de bâtiment	Logement
Architecte	Ludmer Bouvier (38)
Maitre d'ouvrage	Valence Romans habitat
Entreprise générale	
Entreprise de pose	Chauvin Gerard (26)
Photographe	
Applications	Façade
Produit	Max Exterior
Finition	NT
Gamme	Colour
Décor	0712 Steel Blue
Système de mise en œuvre	
Paroi support	
Réf.	602
D.I	Oui



Particularité du projet :

Projet pour lequel les panneaux Max Exterior ont été positionnés en sous bassement de ce quartier dit « sensible », la facilité d'entretien et le revêtement anti-graffiti de la gamme a eu un rôle important dans le choix de l'architecte.

CONSTRUCTION DU POLE ATHLETISME DU PARC OMNISPORT

Bellerive-sur-Allier (03), Auvergne-Rhône-Alpes

Fundermax



- Gamme Colour
- Façade Multi matière
- Equipement sportif

Architecte: Keops architecture (42)
Entreprise de pose: Faugère charpente (63)
Max Compact Exterior
Surface NT
Decor: 0702 Night Blue

CONSTRUCTION DU POLE ATHLETISME DU PARC OMNISPORT

Fundermax

Bellerive-sur-Allier (03), Auvergne-Rhône-Alpes

Année	2023
Lieu	Bellerive-sur-Allier (03)
Type de bâtiment	Equipement sportif
Architecte	Keops architecture (42)
Maitre d'ouvrage	
Entreprise générale	
Entreprise de pose	Faugère Charpentes (63)
Photographe	
Applications	Façade
Produit	Max Exterior
Finition	NT
Gamme	
Décor	0702 Night Blue
Système de mise en œuvre	
Paroi support	
Réf.	551
D.I	Oui



Particularité du projet :

« Projet réalisé avec une alternance de bardage polycarbonate et de la référence « Night Blue » de chez Fundermax. Cette référence avait été utilisé sur un vestiaire dans la zone, sa durabilité à convaincu les acteurs de réutiliser ce type de matériaux. Les formes particulières du projet, s'expliquent par les différentes infrastructures présentes au sein du bâtiment. La possibilité de calepiner les matériaux Max Exterior ont permis d'apporter un esthétisme cohérent au bâti. » Louis Boudignon- Keops Architecture

CONSTRUCTION BUREAU FLEX-OFFICE

Ivry-Sur-Seine (94), Ile-De-France



Fundermax

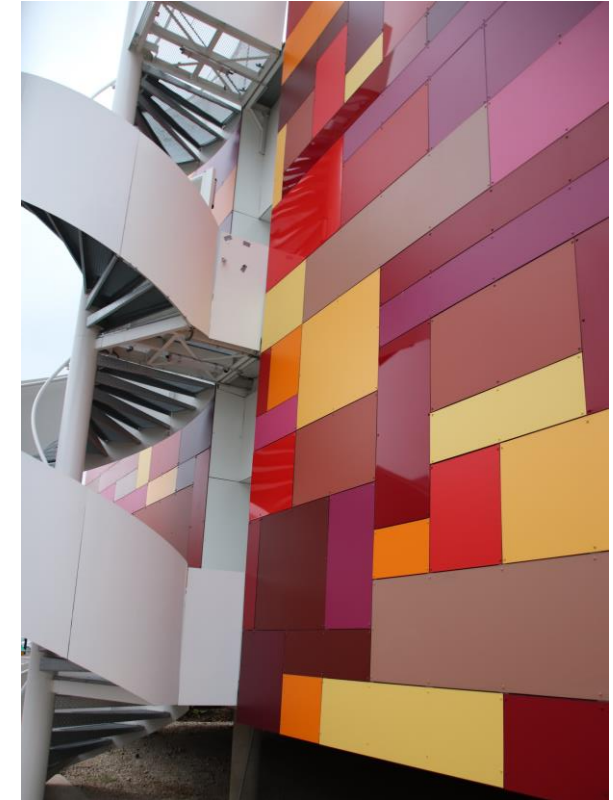

Architecte: Zon Archi (94)

Entreprise de pose: Europe et
communication (78)

Max Compact Exterior

Surface NT

Decor: 0661 NT, 0647 NT, 0692 NT, 0736
NT, 0674 NT, 0691 NT,, 0680 NG

Gamme Colour

Façade Multi matière

Tertiaire bureau

CONSTRUCTION BUREAU FLEX-OFFICE

Ivry-Sur-Seine (94), Ile-De-France

Fundermax

Année	2022
Lieu	Ivry-Sur-Seine (94)
Type de bâtiment	Tertiaire bureau
Architecte	Zon'Archi (95)
Maitre d'ouvrage	
Entreprise générale	
Entreprise de pose	Europe et communication (78)
Photographe	
Applications	Façade
Produit	Max Exterior
Finition	NT
Gamme	Max Exterior
Décor	0661 NT, 0647 NT, 0692 NT, 0736 NT, 0674 NT, 0691 NT, 0689 NT, 3003 NT 0680 NT, 0680 NG, 0680 NH, 0085 NT, 6030 NT, 6020 NT, 6031 NT
Système de mise en œuvre	ME 08
Paroi support	Ossature métallique
Réf.	615
D.I	Non



Particularité du projet :
Patchwork de la gamme colour en NT et NG

CONSTRUCTION DU VELODROME DE BRETAGNE – PAUL HENRI CARESMEL

Fundermax

Loudeac (22), Bretagne



Architecte: Atelier Carre d'Arche (18)
Entreprise de pose: SAS Bihannic (29)
Max Compact Exterior
Surface NT
Decor:0091 Starlight, 0080 Black

Loudeac (22), Bretagne

Année	2023
Lieu	Loudeac (22)
Type de bâtiment	Equipement sportif
Architecte	Atelier Carré d'Arche (18)
Maitre d'ouvrage	Communauté de Commune de Loudeac
Economiste	OPRYME
Entreprise de pose	Sas Bihannic (29)
Surface	950M2
Applications	Façade
Produit	Max Exterior
Finition	NT
Gamme	Colour
Décor	0091 Starlight, 0080 Black
Système de mise en œuvre	ME 06
Paroi support	Plateau métallique
Réf.	614
D.I	Oui



Particularité du projet :
 Base d'entraînement des équipes Olympiques.
 Il s'agit de l'unique vélodrome couvert de Bretagne.
 Les choix des couleurs noir et blanc en façade et sous face rappellent les couleurs du drapeau breton.

RESIDENCE BOUTELEUX

Le-Havre (76), Normandie

Fundermax



Architecte: HEL Architecture (76)

Entreprise de pose: Cobeima (76)

Max Compact Exterior

Surface NT

Decor: 0662Jade Green, 0059 Dark Green

Gamme Colour

Façade Multi matière

Logement

RESIDENCE BOUTELEUX

Fundermax

Le-Havre (76), Normandie

Année	2024
Lieu	Le Havre (76)
Type de bâtiment	Logement
Architecte	HEL Architecture (76)
Maitre d'ouvrage	Adoma
Entreprise générale	
Entreprise de pose	COBEIMA (76)
Photographe	
Applications	Façade
Produit	Max Exterior
Finition	NT
Gamme	Colour
Décor	0662 Jade Green, 0059 Dark Green
Système de mise en œuvre	
Paroi support	
Réf.	665
D.I	Non

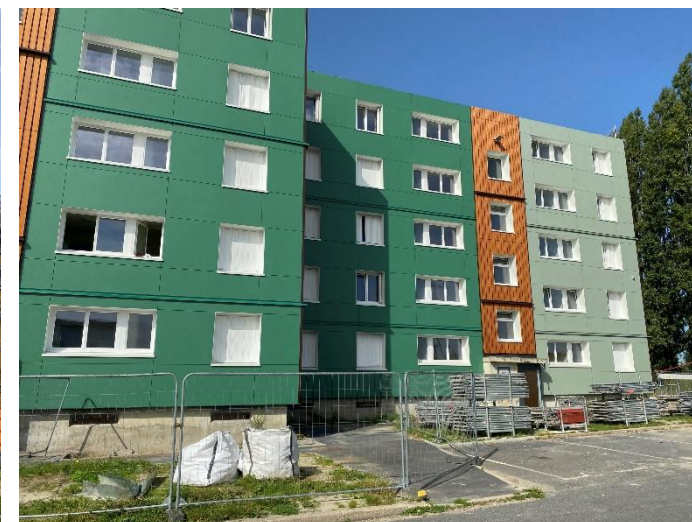

Particularité du projet :

CONSTRUCTION BUREAU YMAG

Dijon (71), Bourgogne-Franche-Comté



- Gamme Colour
- Façade Multi matière
- Tertiaire bureau

Fundermax



Architecte: Seturec (71)

Entreprise de pose : Les charpentiers de Bourgogne (71)

Les charpentiers de Bourgogne (71)

Max Compact Exterior

Surface : NT

Décor : 0742 Pebble Grey, 0080 Black

CONSTRUCTION BUREAU YMAG

Fundermax

Dijon (71), Bourgogne-Franche-Comté

Année	2022
Lieu	Dijon
Type de bâtiment	Tertiaire bureau
Architecte	Seturec MOE (71)
Maitre d'ouvrage	YMAG
Economiste	Seturec MOE
Entreprise de pose	Les charpentiers de Bourgogne (71)
Surface	
Applications	Façade
Produit	Max Exterior
Finition	NT
Gamme	Colour
Décor	0742 Pebble Gret 0080 Black
Système de mise en œuvre	
Paroi support	
Réf.	616
D.I	Oui



Particularité du projet :

Projet en construction hors-site, avec une volonté d'avoir recours à des matériaux écologiques.

« La haute qualité des produits, la labélisation biosourcé, le faible entretien et la stabilité des décors dans le temps correspondaient en tout point à nos exigences pour ce projet. » Guillaume Guerlot - Gérant associé

RESTAURANT DU GROUPE SCOLAIRE VAL-FLEURI

Meaux (77), Ile-De-France

Fundermax



Architecte : Dominique Benoliel
Entreprise Générale : COUGNAUD
Les charpentiers de Bourgogne (71)
Max Compact Exterior
Surface : NT
Décor : 0742 Pebble Grey, 0080 Black

□ Gamme Colour

□ Enseignement

RESTAURANT DU GROUPE SCOLAIRE VAL-FLEURI

Fundermax

Meaux (77), Ile-De-France

Année	2022
Lieu	Meaux (77), Ile-De-France
Type de bâtiment	Etablissement scolaire
Architecte	Dominique Benoliel (75)
Maitre d'ouvrage	
Entreprise générale	Cognaud (85)
Entreprise de pose	Cognaud (85)
Photographe	
Applications	Façade
Produit	Max Exterior
Finition	NT
Gamme	Colour, Nature
Décor	0717 Atlantic, 0085 White, 0923 Enigma
Système de mise en œuvre	
Paroi support	COB
Réf.	637
D.I	Non



Particularité du projet :
Projet de construction modulaire d'un restaurant scolaire avec un choix de trois coloris distincts.
Le décor « Atlantic » vient apporter des touches de couleurs vives aux différents angles du bâtiment.

EXTENSION ECOLE LE-TRAIT

Le-Trait (76), Normandie

Fundermax



Entreprise Générale: MODULE CREATION

(22)

Max Compact Exterior

Surface : NT

Décor : 0661 Terracota, 0065 Ivory

☐ Gamme Colour

☐ Enseignement

EXTENSION ECOLE LE-TRAIT

Le-Trait (76), Normandie

Fundermax

Année	2022
Lieu	Le-Trait (76)
Type de bâtiment	Enseignement
Architecte	
Maitre d'ouvrage	Ville du Trait (76)
Entreprise générale	Module Creation (22)
Entreprise de pose	
Photographe	
Applications	Façade
Produit	Max Exterior
Finition	NT
Gamme	Colour
Décor	0661 Terracotta, 0065 Ivory
Système de mise en œuvre	
Paroi support	
Réf.	675
D.I	Oui



Particularité du projet :
Construction modulaire

RESIDENCE LE VAL D'OR

Orvault (44), Pays-de-la-Loire

Fundermax



Architecte: Toucouleur architecture (44)

Entreprise de pose: SMAC (44)

Max Compact Exterior

Surface GLITTER

Decor: 5032 Cinnamon, 0645 Tobacco,

0075 Dark Grey, 0661 Terracotta

Gamme Colour

Façade Multi matière

Logement

RESIDENCE LE VAL D'OR

Orvault (44), Pays-de-la-Loire

Fundermax

Année	2021
Lieu	Orvault (44)
Type de bâtiment	Logements
Architecte	Toucouleur architecte (44)
Maitre d'ouvrage	Atlantique habitation Promogim – Ouest
Entreprise générale	
Entreprise de pose	SMAC Couëron (44)
Photographe	
Applications	Façade
Produit	Max Exterior
Finition	NT + Glitter
Gamme	Colour
Décor	5032 Cinnamon, 0645 Tobacco, 0075 Dark Grey, 0661 Terracotta
Système de mise en œuvre	
Paroi support	
Réf.	607
D.I	Oui

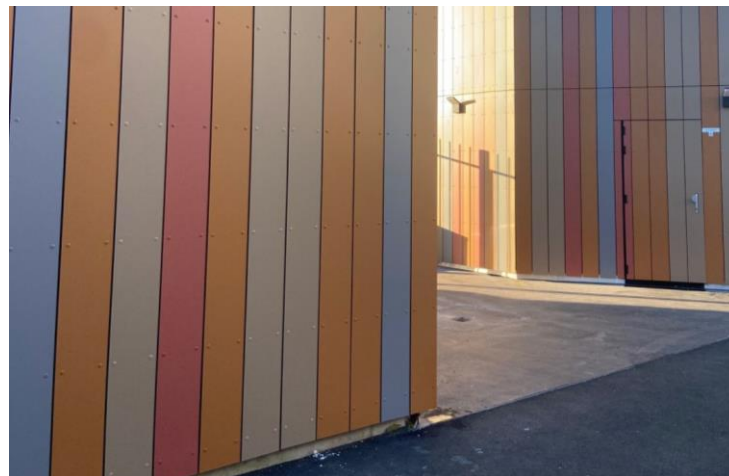

Particularité du projet :

Utilisation des panneaux FunderMax en partie basse des façades, ainsi que sur le hall d'entrée.

La finition Glitter, subtilement pailleté apporte un esthétisme unique à ce projet.

« La réussite de cette opération a tenu dans l'engagement de chacune des parties prenantes. »(Mr Muller, directeur agence de Promogim.)

CITE ADMINISTRATIVE DE DIJON

Dijon (71), Bourgogne-Franche-Comté

Fundermax



Architecte: Tria Architectes (71)

Entreprise de pose: SPP Etanchéité (71)

Max Compact Exterior

Surface NT

Decor: 0703 Dove Blue, 0702 Night Blue,

0742 Pebble Grey, 0074 Pastel

Gamme Colour

Façade Multi matière

Equipement public

Dijon (71), Bourgogne-Franche-Comté

Année	2023
Lieu	Dijon (71)
Type de bâtiment	Equipement Public
Architecte	Tria Architectes (71)
Maitre d'ouvrage	Préfecture de département de Côte-d'or
Entreprise générale	
Entreprise de pose	SPP Etanchéité (71)
Photographe	
Applications	Façade
Produit	Max Exterior
Finition	NT
Gamme	Colour
Décor	0703 Dove Blue, 0702 Night Blue, 0742 Pebble Grey, 0074 Pastel
Système de mise en œuvre	
Paroi support	
Réf.	626
D.I	Oui



Particularité du projet :

Ce projet de rénovation thermique engagée avec le plan de relance, améliore le confort des usagers. La volonté était d'avoir recours à des matériaux biosourcés, tout en apportant des couleurs au projet.

REHABILITATION SUPER U

Saint-Germain-Du-Bois, Bourgogne-Franche- Comté

Fundermax



Architecte: Chambaud architecte (71)
Entreprise de pose: Mariller Charpente (71)
Max Compact Exterior
Surface NT
Decor: 0077 Charcoal

Gamme Colour

Façade Multi matière

Tertiaire bâtiment d'activité

REHABILITATION SUPER U

Fundermax

Saint-Germain-Du-Bois, Bourgogne-Franche- Comté

Année	2023
Lieu	Saint-Germain-Du Bois (71)
Type de bâtiment	Tertiaire bâtiment d'activité
Architecte	Chambaud Architecte (71)
Maitre d'ouvrage	SAS Ardis (71)
Entreprise générale	
Entreprise de pose	Mariller Charpente (71)
Photographe	
Applications	Façade
Produit	Max Exterior
Finition	NT
Gamme	Colour
Décor	0077 Charcoal
Système de mise en œuvre	ME 07
Paroi support	
Réf.	652
D.I	Non



Particularité du projet :

RENOVATION SITE PECHINET

Livet-Gavet (38), Auvergne-Rhône-Alpes

Fundermax

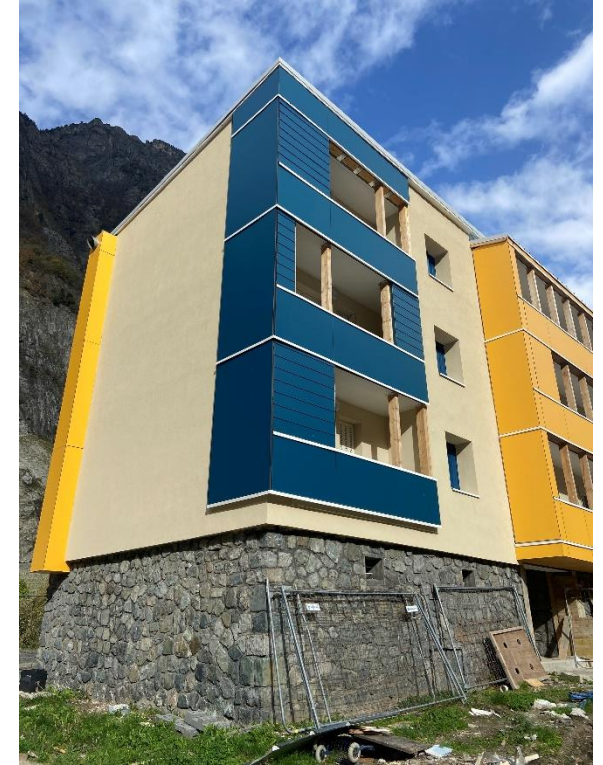

Architecte: Laure Désirée Architecte (38)
Entreprise de pose: Merle Charpente (38)
Max Compact Exterior
Surface NT
Decor: 0631 Turquoise, 0736 Saffron

❑ Gamme Colour

❑ Façade Multi matière

❑ Logement

RENOVATION SITE PECHINET

Livet-Gavet (38), Auvergne-Rhône-Alpes

Fundermax

Année	2024
Lieu	Livet-Gavet (38)
Type de bâtiment	Logement
Architecte	Laure Désiré (38)
Maitre d'ouvrage	Société Dauphinoise pour l'Habitat (38)
Entreprise générale	
Entreprise de pose	Merle Charpente (38)
Photographe	
Applications	Façade, Balcon
Produit	Max Exterior
Finition	NT
Gamme	Colour
Décor	0631 Turquoise, 0736 Saffron
Système de mise en œuvre	
Paroi support	
Réf.	682
D.I	Non



Particularité du projet :

CONSTRUCTION DE LA BASE DE LOISIRS DE L'INTERCO NORMANDIE SUD-EURE

Fundermax

Breteuil-sur-Iton (27), Normandie



☐ Gamme Colour

☐ Façade Multi matière

☐ Enseignement

Architecte: NCL Architecte (27)

Entreprise de pose: Huet et Havard (27)

Max Compact Exterior

Surface NT

Decor: 6050 Pool, 6010 Electric, 0085 White,

0623 Green, 0801 Fir Platinum

CONSTRUCTION DE LA BASE DE LOISIRS DE L'INTERCO NORMANDIE SUD-EURE

Fundermax

Breteuil-sur-Iton (27), Normandie

Année	2022
Lieu	Breteuil-sur-Iton
Type de bâtiment	Equipement public
Architecte	NCL Architecte (27)
Maitre d'ouvrage	Interco Normandie-Sud-Eure
Economiste	Huet et Havard (27)
Entreprise de pose	Bernayenne couverture (27)
Photographe	
Applications	Façade
Produit	Max Exterior
Finition	NT
Gamme	Colour, Nature
Décor	6050 Pool, 6010 Electric, 0085 White, 0623 Green, 0801 Fir Platinum
Système de mise en œuvre	ME 07
Paroi support	
Réf.	664
D.I	Oui



Particularité du projet :

« Ce projet architectural, pensé comme un paysage ludique, propose deux « cabanes » distinctes pour petits et grands. Chaque entrée est revêtue de panneaux verts ou bleus utilisés comme code couleur pour les enfants. La configuration en L du bâtiment crée un espace central, à la fois protégé et ouvert, où se mêlent les jeux et les rencontres. »

CONSTRUCTION DU CENTRE D'ENSEIGNEMENT DENTAIRE POUR LE CHU DE BESANCON

Fundermax

Besançon (25), Bourgogne-Franche-Comté



Architecte: CRR Architecture (63)

Entreprise de pose: Tissot(39)

Max Compact Exterior

Surface NT

Decor: 0687 Maize, 0085 White, 0768 Sparrow

☐ Gamme Colour

☐ Façade Multi matière

☐ Tertiaire santé

CONSTRUCTION DU CENTRE D'ENSEIGNEMENT DENTAIRE POUR LE CHU DE BESANCON

Fundermax

Besançon (25), Bourgogne-Franche-Comté

Année	2024
Lieu	Besançon (25)
Type de bâtiment	Tertiaire santé
Architecte	CRR Architecture (63)
Maitre d'ouvrage	CHU Besançon (25)
Entreprise générale	Groupe 1000 (25)
Entreprise de pose	Tissot (39)
Photographe	Jack Varlet
Applications	Façade
Produit	Max Exterior
Finition	NT
Gamme	Colour
Décor	0687 Maize, 0085 white, 0768 Sparrow
Système de mise en œuvre	
Paroi support	COB, FOB
Réf.	589
D.I	Oui



Particularité du projet :
Construction COB et FOB

MaxExterior

Matériau biosourcé



Façade

Gamme Authentic



RESIDENCE SENIORS SERGE ET ANDREE LE GROU

Rouez en Champagne (72), Pays de la Loire

Fundermax



Architecte : Menguy Architecte (56)
Entreprise de pose: SA Deschamps (93)
Max Compact Exterior
Surface NT
Decor, Authentic

❑ Gamme Authentic

❑ Tertiaire santé

RESIDENCE SENIORS SERGE ET ANDREE LE GROU

Rouez en Champagne (72), Pays de la Loire

Année	2017
Lieu	Rouez en Champagne
Type de bâtiment	Tertiaire Santé
Architecte	Menguy architecte (56)
Maitre d'ouvrage	Fondation Le Grou
Entreprise générale	
Entreprise de pose	Sa Deschamps (93)
Photographe	David Piole
Applications	Bardage
Produit	Max Exterior
Finition	NT
Gamme	
Décor	Authentic Natura
Système de mise en œuvre	ME 07
Paroi support	COB
Réf.	404
D.I	Oui



Particularité du projet :

« Je cherchais des matériaux qui soient environnementalement cohérents pour l'édifice et qui apportent un contraste entre le paysage et le bâtiment. » Medhi Baa-Menguy architecte

CENTRE SOCIO CULTUREL

Saignes (15), Auvergne-Rhône-Alpes



Fundermax



Architecte : David Architecture (19)

Entreprise de pose : Sarl Ritou (15)

Max Compact Exterior

Surface NT

Décor : Authentic Natura

Gamme Authentic

Façade Multi matière

Equipement public

CENTRE SOCIO CULTUREL

Saignes (15), Auvergne-Rhône-Alpes

Fundermax

Année	2019
Lieu	Saignes (15)
Type de bâtiment	Equipement public
Architecte	David Architecture (19)
Maitre d'ouvrage	Commune de Saignes
Entreprise générale	
Entreprise de pose	SARL Ritou (15)
Photographe	
Applications	Bardage
Produit	Max Exterior
Finition	NT
Gamme	Authentic
Décor	Authentic Natura
Système de mise en œuvre	ME 08
Paroi support	
Réf.	491
D.I	Non



Particularité du projet :

ESPACE INTERGENERATIONNEL

Koenigsmacker (57), Grand-Est

Fundermax



Architecte: Fabrice Theis Architecte (57)

Entreprise de pose Etter (57)

Max Compact Exterior

Surface NT

Decor, Authentic

Gamme Authentic

Façade Multi matière

Equipement public

ESPACE INTERGENERATIONNEL

Fundermax

Koenigsmacker (57), Grand-Est

Année	2022
Lieu	Koenigsmacker (57)
Type de bâtiment	Equipement public
Architecte	Fabrice Theis architecture (57)
Maitre d'ouvrage	Ville de Koenigsmacker
Entreprise générale	
Entreprise de pose	Etter (57)
Photographe	
Applications	Bardage
Produit	Max Exterior
Finition	NT
Gamme	Authentic
Décor	Authentic Mocca
Système de mise en œuvre	ME 08
Paroi support	
Réf.	576
D.I	Oui

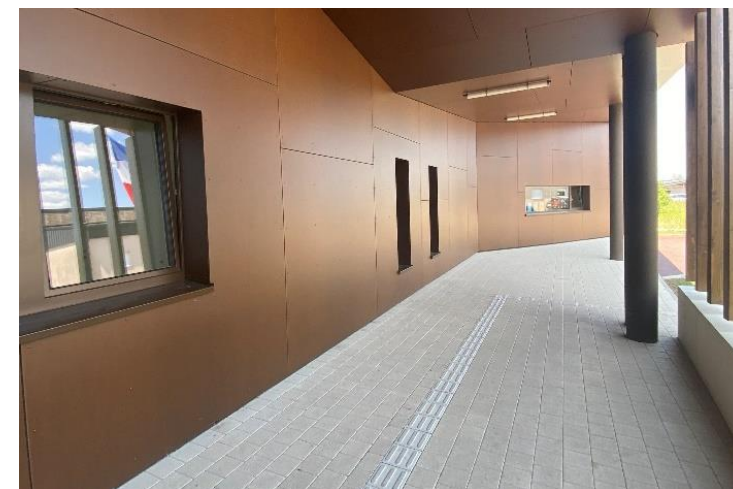
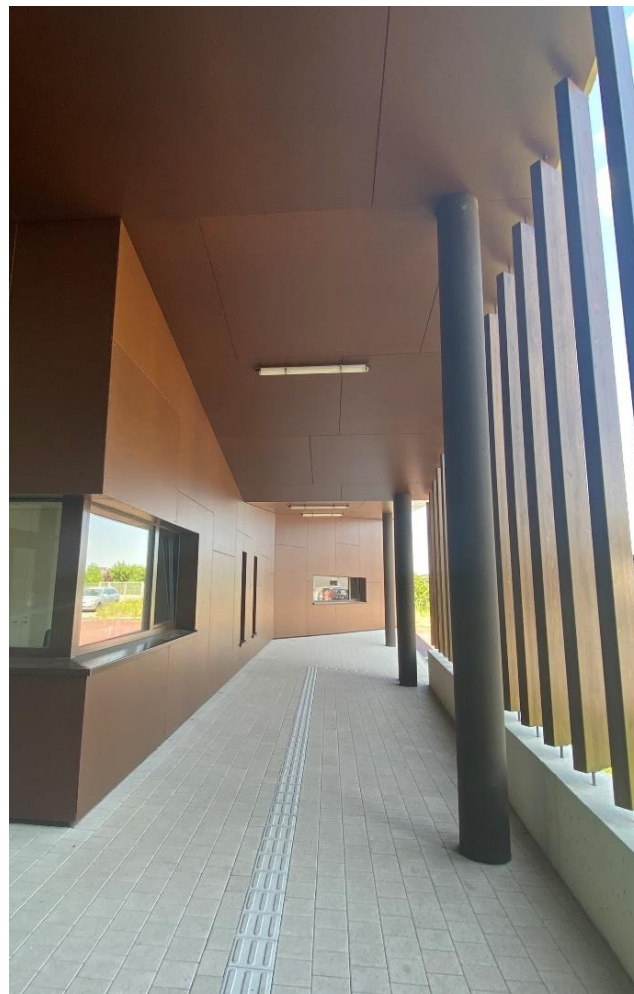

Particularité du projet :

« Ce nouveau bâtiment se veut simple et accessible pour tous. Le choix minimaliste des matériaux en est le reflet. Le bardage biosourcé Fundermax s'accorde avec l'édifice en béton, apportant une teinte chaleureuse aux façades. » Theis Fabrice Architecte

LOFT DE LA BAUME

La Valette-du-Var (83), Provence-Alpes-Côte d'Azur

Fundermax



Architecte: G+B Architectes (83)

Entreprise de pose: GMC (83)

Max Compact Exterior

Surface NT

Decor, Authentic Caramel

Gamme Authentic

Façade Multi matière

Logement

LOFT DE LA BAUME

La Valette-du-var (83), Provence-Alpes-Côte d'Azur

Fundermax

Année	2018
Lieu	La Valette-du-var (83)
Type de bâtiment	Logements
Architecte	C+B Architecte (83)
Maitre d'ouvrage	SEMEXVAL
Entreprise générale	
Entreprise de pose	GMC (83)
Photographe	
Applications	Bardage
Produit	Max Exterior
Finition	NT
Gamme	
Décor	Authentic Natura
Système de mise en œuvre	ME 07
Paroi support	
Réf.	370
D.I	Oui



Particularité du projet :

« Nous devons créer une vingtaine de logements, dans le parc du XIXème siècle qui était lié à la Bastide, avec les grands pins méditerranéens. Nous avons donc essayé de nous rapprocher de la couleur des troncs de ces pins. » Serge Botello - C+B Architecte

REHABILITATION GYMNASSE FERNAND GANNE

Saint-Julien-Des-Villas (10), Grand-Est

Fundermax



Architecte : Gremillet architecture (51)

Entreprise de pose : OBS Dybiec (10)

Max Compact Exterior

Surface NT

Décor : Authentic Natura

☐ Gamme Authentic

☐ Equipement sportif

REHABILITATION GYMNASSE FERNAND GANNE

Fundermax

Saint-Julien-Des-Villas (10), Grand-Est

Année	2023
Lieu	Saint-Julien-Les-Villas (10)
Type de bâtiment	Equipement sportif
Architecte	Gremillet Architecture (54)
Maitre d'ouvrage	Ville-de-Saint-Julien-Les-Villas (10)
Entreprise générale	
Entreprise de pose	OBS Dybiec (10)
Photographe	
Applications	Façade
Produit	Max Exterior
Finition	NT
Gamme	Authentic
Décor	Authentic Natura
Système de mise en œuvre	ME06
Paroi support	
Réf.	613
D.I	Oui



Particularité du projet :

Projet réalisé dans le cadre des Jeux Olympiques de Paris 2024.
Epine métallique sur mesure avec cornière intégrée pour pose en biais du Max Exterior.

SALLE DES FETES VARENNES-SAINT-SAUVEUR

Varenes-Saint-Sauveur (71), Bourgogne-Franche-Comté

Fundermax



Architecte : Atelier 71 (71)
Max Compact Exterior
Surface NT
Décor : Authentic Natura

Gamme Authentic

Façade Multi matière

Equipement public

SALLE DES FETES VARENNES-SAINT-SAUVEUR

Fundermax

Varennnes-Saint-Sauveur (71), Bourgogne-Franche-Comté

Année	2024
Lieu	Varennnes-Saint-Sauveur
Type de bâtiment	Equipement Public
Architecte	Atelier 71 (71)
Maitre d'ouvrage	
Entreprise générale	
Entreprise de pose	
Photographe	
Applications	Façade
Produit	Max Exterior
Finition	NT
Gamme	Authentic
Décor	Authentic Natura
Système de mise en œuvre	
Paroi support	
Réf.	592
D.I	Non



Particularité du projet :

MaxExterior

Matériau biosourcé



Façade

Gamme Material



CCAS, CENTRE COMMUNAL D'ACTION SOCIALE

Saint Apollinaire (21), Bourgogne Franche Comté



Fundermax



Architectes: Art et Fact (21)
Entreprise de pose: BONGLET (01)
Max Compact Exterior
Surface NT
Decor, 0426 Loft, 0936 Thunder

Gamme Material

Gamme Nature

Equipement public

CCAS, CENTRE COMMUNAL D'ACTION SOCIALE

Saint Apollinaire (21), Bourgogne Franche Comté

Fundermax

Année	2018
Lieu	Saint Apollinaire (21)
Type de bâtiment	Equipement public
Architecte	Art et Fact (21)
Maitre d'ouvrage	Commune de Saint Apollinaire
Entreprise générale	
Entreprise de pose	Bonglet (01)
Photographe	
Applications	Facade
Produit	Max Exterior
Finition	NT
Gamme	Material Nature
Décor	0426 Loft, 0936 Thunder
Système de mise en œuvre	ME 08
Paroi support	
Réf.	485
D.I	Non



Particularité du projet :

COMPLEXE SPORTIF OLYMPIE

Craponne (69), Auvergne Rhône Alpes

Fundermax



Architectes: Ateliers Chemin Neuf (69)
Entreprise de pose: Charroin Toiture (69)
Max Compact Exterior
Surface NT
Decor: 0027 Prado Agathe Grey
0077 Charcoal ,0689 Dark Red

Gamme Material

Gamme Colour

Equipement sportif

COMPLEXE SPORTIF OLYMPIE

Craponne (69), Auvergne Rhône Alpes

Fundermax

Année	2018
Lieu	Craponne (69)
Type de bâtiment	Equipement sportif
Architecte	Atelier Chemin neuf (69)
Maitre d'ouvrage	
Entreprise générale	
Entreprise de pose	Charroin Toiture (69)
Photographe	
Applications	Façade
Produit	Max Exterior
Finition	NT
Gamme	Material, Uni, Authentic
Décor	0027 Prado Agathe Grey 0077 Charcoal ,0689 Dark Red
Système de mise en œuvre	ME 08
Paroi support	
Réf.	457
D.I	Non



Particularité du projet :

MAIRIE BRIE-ET-ANGONNES

Brié-et-Angonnes (38), Rhône-Alpes-Auvergne

Fundermax



Architectes : Apoidea (38)

Entreprise de pose : Manca Charpente (38)

Max Compact Exterior

Surface NT

Decor: 0028 Prado Brown

Gamme Material

Façade Multi matière

Equipement public

MAIRIE BRIE-ET-ANGONNES

Brié-et-Angonnes (38), Rhône-Alpes-Auvergne

Fundermax

Année	2018
Lieu	Brié-et-Angonnes (38)
Type de bâtiment	Equipement public
Architecte	Apoidea (38)
Maitre d'ouvrage	Mairie Brié et Angonnes
Entreprise générale	
Entreprise de pose	Manca charpente (38)
Photographe	
Applications	Façade
Produit	Max Exterior
Finition	NT
Gamme	Material
Décor	0028 Prado Brown
Système de mise en œuvre	
Paroi support	
Réf.	467
D.I	Oui



Particularité du projet :

CONSTRUCTION RESIDENCE LES ECRINS

Pont-de-Claix (38), Auvergne-Rhône-Alpes



Architectes : Workspaces architecture (38)

Entreprise de pose : SAS Chanel (69), Esope

Max Compact Exterior

Surface NT

Decor: 0603 Ardens, 0604 Spargo

CONSTRUCTION RESIDENCE LES ECRINS

Pont-de-Claix (38), Auvergne-Rhône-Alpes

Fundermax



Particularité du projet :
Démarche Energie-Sprong

«L'alternance des teintes bronze et ardoise, associée à des jeux de découpe variés, mime les jeux d'ombres et de lumière des arbres environnants. Les différents formats de découpe et la réutilisation des chutes du produit nous ont permis d'utiliser l'entièreté des parements utilisés, sans aucune perte de matière. »

Année	2023
Lieu	Pont-de-Claix (38)
Type de bâtiment	Logements
Architecte	Workspaces architecture
Maitre d'ouvrage	Pluralis Habitat
Entreprise générale	
Entreprise de pose	Sas Chanel ESOPE (consortium de PME° regionale)
Photographe	
Applications	Façade
Produit	Max Exterior
Finition	NT
Gamme	Material
Décor	0603 Ardens, 0604 Spargo
Système de mise en œuvre	
Paroi support	Pose sur étrier
Réf.	632
D.I	Oui

REHABILITATION DU GROUPE SCOLAIRE DE MOISSAT

Moissat (63), Auvergne-Rhône-Alpes

Fundermax



Gamme Material

Façade Multi matière

Enseignement

Architectes : Leyrit Architecte (63)

Entreprise de pose : Girard Frère (63)

Max Compact Exterior

Surface NT

Decor: 0427 Skyline, 6020 Satsuma

REHABILITATION DU GROUPE SCOLAIRE DE MOISSAT

Fundermax

Moissat (63), Auvergne-Rhône-Alpes

Année	2023
Lieu	Moissat (63)
Type de bâtiment	Bâtiment d'enseignement
Architecte	Leyrit architecte (63)
Maitre d'ouvrage	
Entreprise générale	
Entreprise de pose	Girard frères (63)
Surface	550 M2
Applications	Façade
Produit	Max Exterior
Finition	NT
Gamme	Material, Colour
Décor	0427 Skyline 6020 Satsuma
Système de mise en œuvre	
Paroi support	
Réf.	629
D.I	Oui



Particularité du projet :

Après avoir réalisé un audit énergétique, la mairie de Moissat a décidé d'engager des travaux pour améliorer le confort d'été. Le choix des décors Skyline et Satsuma confère au bâtiment un esthétisme qui se démarque avec l'environnement rural des alentours.

CONSTRUCTION POLE SANTE DE QUINGEY

Besançon (25), Bourgogne-Franche-Comté

Fundermax



Entreprise Générale : Cougnaud (85)
Max Compact Exterior
Surface : NT
Décor : 0421 Venus, 0794 Patina Bronze

❑ Gamme Material

❑ Tertiaire santé

CONSTRUCTION POLE SANTE DE QUINGEY

Fundermax

Besançon (25), Bourgogne-Franche-Comté

Année	2024
Lieu	Besançon (25)
Type de bâtiment	Tertiaire santé
Architecte	
Maitre d'ouvrage	CHU de Besançon (25)
Entreprise générale	Cognaud (85)
Entreprise de pose	
Photographe	
Applications	Façade
Produit	Max Exterior
Finition	NT
Gamme	Material
Décor	0421 Venus 0794 Patina Bronze
Système de mise en œuvre	
Paroi support	
Réf.	693
D.I	Non



Particularité du projet :



MaxExterior

Matériau biosourcé



Façade

Individual Solutions

CONSTRUCTION SALLE DE CONCERT L'AVAN-C

Royat (63), Auvergne-Rhône-Alpes

Fundermax



Architecte: Charon Rampillon / Creon (38)

Entreprise de pose: Suchet (63)

Max Compact Exterior

Surface NT

Decor. Personnalisé

Individual solutions

Balcon / Protection solaire

Equipement public

CONSTRUCTION SALLE DE CONCERT L'AVAN-C

Fundermax

Royat (63), Auvergne-Rhône-Alpes

Année	2019
Lieu	Royat (63)
Type de bâtiment	Équipement public
Architecte	Charon Rampillon / Creon (38)
Maitre d'ouvrage	Ville de Royat
Entreprise générale	
Entreprise de pose	Suchet (63)
Photographe	
Applications	Façade
Produit	Max Exterior
Finition	NT
Gamme	Individual decor
Décor	
Système de mise en œuvre	ME O8
Paroi support	
Réf.	445
D.I	Oui



Particularité du projet :

« Le projet, en limite de zone urbanisée, au pied de la montagne, en lisière de forêt, installe sur le site une séquence ville-nature. Le parement en faux marbre blanc, s'accommode parfaitement aux formes géométriques du bâtiment. » Le Moniteur-article du 20.09.2019

POLE ENFANCE

Saint-Julien-de-Concelles (44), Pays de la Loire



Individual solutions Gamme Colour Enseignement

Fundermax

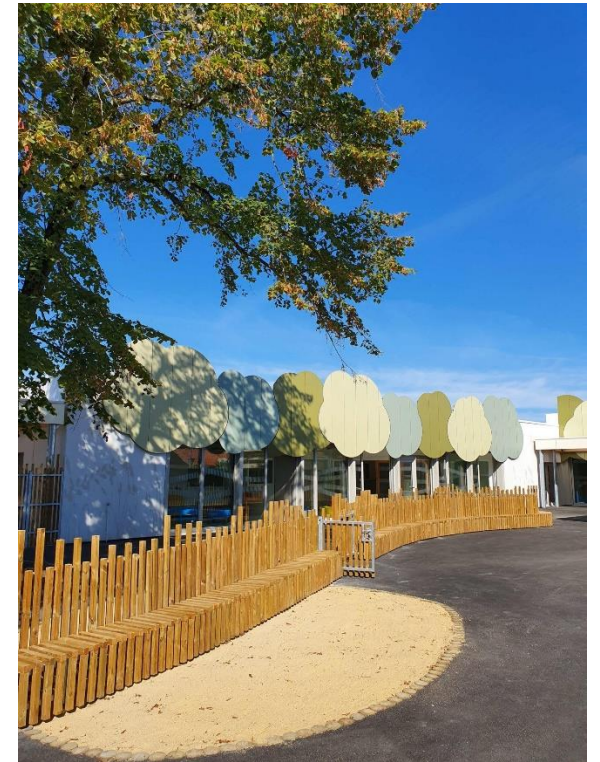

Drodelot architecte (44)

Entreprise de pose : Douillard (44)

Max Compact Exterior

Surface NT

Decor. 0617 Petrol green, 0612 olive, 0611 olive hell

POLE ENFANCE

Saint-Julien-de-Concelles (44), Pays de la Loire

Fundermax

Année	2019
Lieu	Saint-Julien-de-Concelles (44)
Type de bâtiment	Enseignement
Architecte	Drodelot architecte (44)
Maitre d'ouvrage	Commune de Saint Julien de Concelles
Entreprise générale	
Entreprise de pose	Douillard (44)
Photographe	
Applications	Façade
Produit	Max Exterior
Finition	NT
Gamme	Colour
Décor	0617 Petrol Green
Système de mise en œuvre	ME 07
Paroi support	
Réf.	471
D.I	Oui



Particularité du projet :

CAMPING BRASILIA

Canet-en-Roussillon (66), Occitanie

Fundermax



Architecte: Corinne Nifaut (66)
Entreprise de pose: Menuiserie du lac (66)
Product. Max Compact Exterior
Surface NT
Decor. Personnalisé

- Individual solutions
- Gamme Material
- Façade Multi matière
- Tertiaire bâtiment d'activité

CAMPING BRASILIA

Canet-en-Roussillon (66), Occitanie

Fundermax

Année	2018
Lieu	Canet-en-Roussillon (66)
Type de bâtiment	Tertiaire bâtiment d'activité
Architecte	Corinne Nifaut Architecte (66)
Maitre d'ouvrage	Camping le Brasilia
Entreprise générale	
Entreprise de pose	Menuiserie du lac
Photographe	
Applications	Façade
Produit	Max Exterior
Finition	NT
Gamme	Material, Individual Solutions
Décor	0794 Patina Bronze
Système de mise en œuvre	ME 07
Paroi support	
Réf.	397
D.I	Oui



Particularité du projet :

« Les détails de la façade rappellent aux usagers la végétation de leur lieu de plaisance. »
Corinne Nifaut-Architecte

CONSTRUCTION MICRO-CRÈCHE

Premilhat (03), Auvergne-Rhône-Alpes

Fundermax



Architecte : Kergrohenn architecture (03)
Entreprise de pose: Sainte-Martine Sarl (03)
Product. Max Compact Exterior
Surface NT
Decor. Personnalisé

Individual solutions

Façade Multi matière

Enseignement

CONSTRUCTION MICRO-CRECHE

Premilhat (03), Auvergne-Rhône-Alpes

Fundermax

Année	2023
Lieu	Premilhat (03)
Type de bâtiment	Etablissement scolaire
Architecte	Kergrohenn architecture (03)
Maitre d'ouvrage	Ville de Premilhat
Entreprise générale	
Entreprise de pose	Sainte martine Sarl (03)
Photographe	
Applications	Façade
Produit	Max Exterior
Finition	NT
Gamme	Individual Solutions
Décor	NT
Système de mise en œuvre	
Paroi support	
Réf.	559
D.I	Non



Particularité du projet :
Projet pédagogique où les dessins des enfants ont été retranscrit sur la façade de l'école.

REHABILITATION ET EXTENSION DE LA BASE NAUTIQUE

Hyères-Les-Palmiers (83), Provence-Alpes-Côte d'azur

Fundermax



Architecte: Mazzaresse Architecte (06)

Entreprise: GFC (83)

Max Compact Exterior

Surface: NT

Décor : 0702 Night Blue , 0085 White,

Individual decor

Individual solutions

Gamme Colour

Equipement sportif

REHABILITATION ET EXTENSION DU CENTRE NAUTIQUE

Fundermax

Hyères-Les-Palmiers (83), Provence-Alpes-Côte d'Azur

Année	2020
Lieu	Hyères-Les-Palmiers (83)
Type de bâtiment	Equipement sportif
Architecte	Mazzarese Architectes (06)
Maitre d'ouvrage	Commune de Hyères
Entreprise générale	COMET Ingenierie (06)
Entreprise de pose	GFC (83)
Photographe	
Applications	Façade
Produit	Max Exterior
Finition	NT
Gamme	Colour, Individual Solutions
Décor	0074 Pastel Grey, 0702 Night Blue, 0085 White
Système de mise en œuvre	
Paroi support	
Réf.	452
D.I	Oui



Particularité du projet :

« Afin de créer un signal dans le paysage urbain, le volume d'entrée sur 2 niveaux de la base nautique est habillé de panneaux de teinte bleutée (Night Blue) dont la découpe en forme de vagues laisse apparaître l'enduit gris clair des façades. Le bâtiment arrière est habillé de panneaux en décors personnalisable ton bois alors que les volumes donnant sur la rue docteur Robin sont recouverts de panneaux de couleur gris clair (Pastel Grey) dans lesquels un dessin de voiles stylisées en panneaux blancs est intégré. » Mazzarese Architecte

BUREAU ZA PEUPLIER NORD

Grenoble (38), Auvergne-Rhône-Alpes

Fundermax

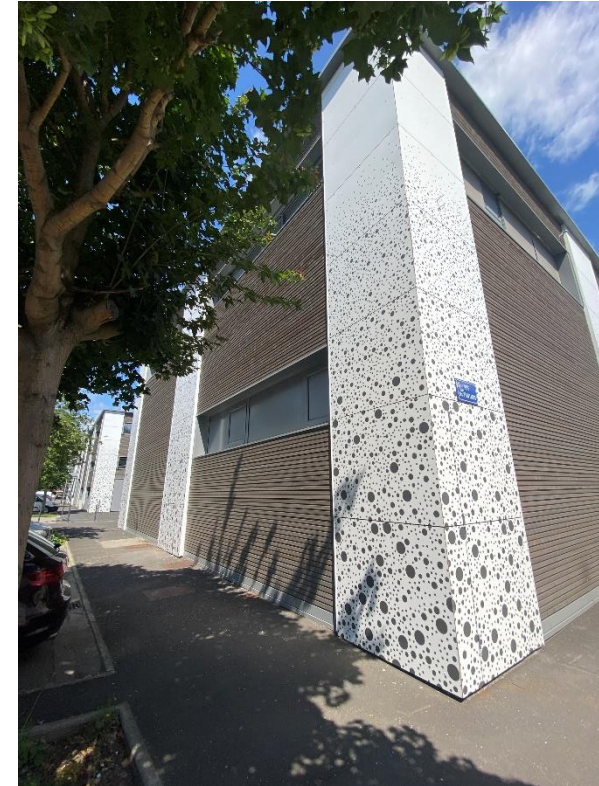

Architecte: Impulse architecte (38)

Entreprise de pose: Soprema

Product. Max Compact Exterior

Surface NT

Decor. Personnalisé

Individual solutions

Façade Multi matière

Tertiaire bureau

BUREAU ZA PEUPLIER NORD

Grenoble (38), Auvergne-Rhône-Alpes

Fundermax

Année	2022
Lieu	Grenoble (38)
Type de bâtiment	Tertiaire bureau
Architecte	Impulse architecte (38)
Maitre d'ouvrage	
Entreprise générale	
Entreprise de pose	Soprema (38)
Photographe	
Applications	Bardage
Produit	Max Exterior
Finition	NT
Gamme	Individual Solutions
Décor	
Système de mise en œuvre	ME 06
Paroi support	Plateaux métalliques
Réf.	549
D.I	Oui



Particularité du projet :

SIÈGE EVEL UP

Landivisiau (29), Bretagne

Fundermax



Architecte: HB2A (29)

Entreprise de pose: Les Mestre Frères (29)

Max Compact Exterior

Surface NT

Decor, 0925 Butterfly Hickory

Individual solutions

Gamme Nature

Façade Multi matière

Tertiaire bureau

SIÈGE EVEL UP

Landivisiau (29), Bretagne

Fundermax

Année	2022
Lieu	Landivisiau (29)
Type de bâtiment	Tertiaire bureau
Architecte	HB2A (29)
Maitre d'ouvrage	Evel Up
Entreprise générale	
Entreprise de pose	Lemestre Frères (29)
Photographe	
Applications	Bardage
Produit	Max Exterior
Finition	NT
Gamme	Nature, Individual Solutions
Décor	O925 Butterfly
Système de mise en œuvre	ME 06
Paroi support	Plateaux métalliques
Réf.	535
D.I	Non



Particularité du projet :

CONSTRUCTION DU MARCHÉ COUVERT DE LA HALLE DE VITRY LE FRANÇOIS

Fundermax

Vitry-le-François (51), Grand Est

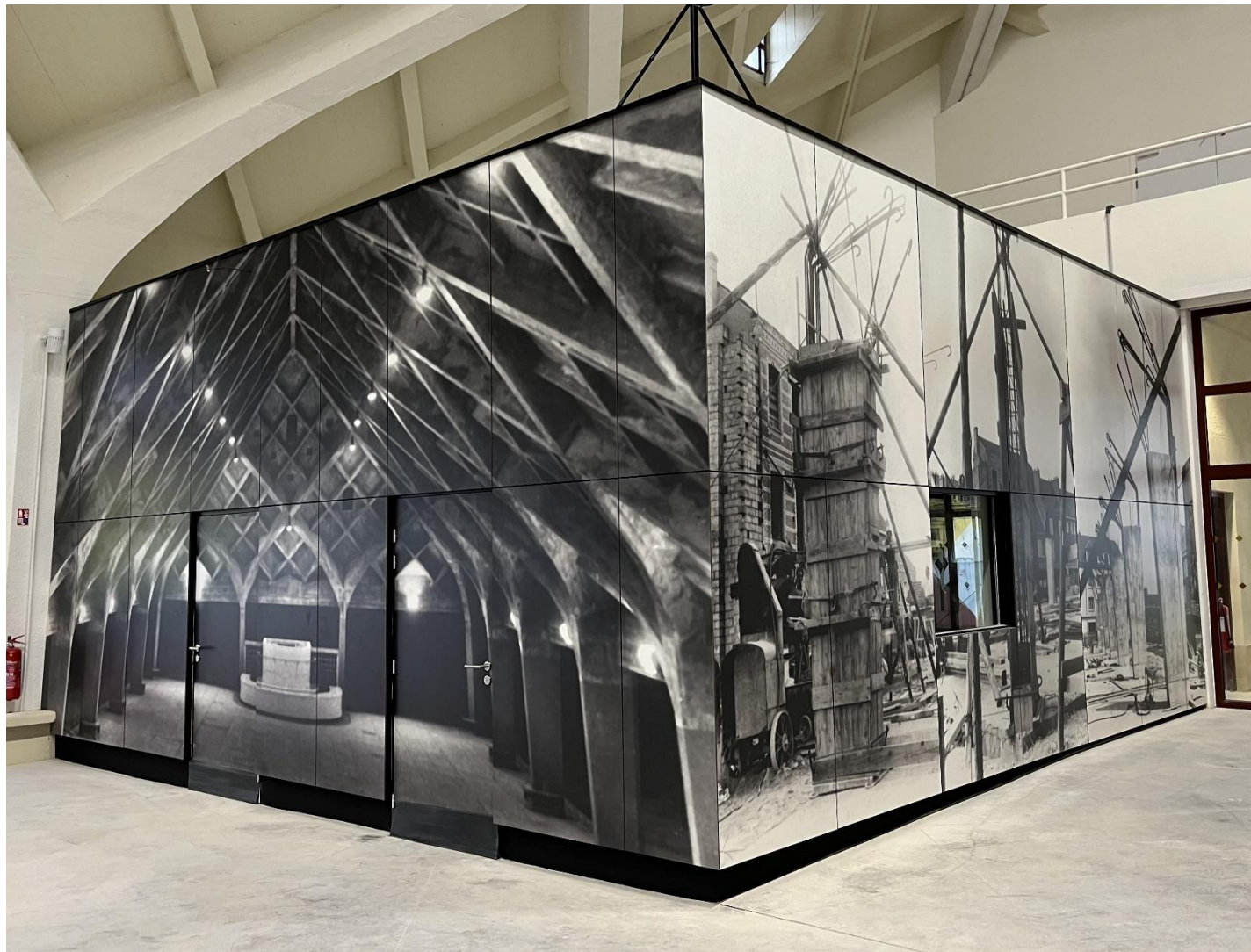

Architecte : Baty Architecte (10)
Entreprise de pose: Fèvre-et-Fils (51)
Max Compact Exterior
Surface NT
Decor. Personnalisé

Individual solutions

Equipement public

CONSTRUCTION DU MARCHE COUVERT DE LA HALLE DE VITRY LE FRANÇOIS

Fundermax

Vitry-le-François (51), Grand Est

Année	2024
Lieu	Vitry-le-François (51)
Type de bâtiment	Equipement public
Architecte	Baty Architecte (10)
Maitre d'ouvrage	Ville de Vitry le François
Entreprise générale	
Entreprise de pose	Fèvre-et-Fils (51)
Photographe	
Applications	Façade
Produit	Max Exterior
Finition	NT
Gamme	Individual Solutions
Décor	
Système de mise en œuvre	Eclip's
Paroi support	
Réf.	611
D.I	Oui



Particularité du projet :

Projet à l'intérieur des halles de Vitry qui reprend l'histoire architecturale de la ville.

ECOLE AMBROISE PARE

Chartres (28), Centre Val De Loire

Fundermax



Architecte : Mairie de chartres (28)

Entreprise de pose : Isolba (41)

Max Compact Exterior

Surface NT

Decor: personnalisé, Authentic

ECOLE AMBROISE PARE

Chartres (28), Centre Val De Loire

Fundermax

Année	2018
Lieu	Chartres (28)
Type de bâtiment	Enseignement
Architecte	Mairie de Chartres (service conception)
Maitre d'ouvrage	Mairie de Chartres (28)
Entreprise générale	
Entreprise de pose	Isolba (41)
Photographe	
Applications	Façade
Produit	Max Exterior
Finition	NT
Gamme	Individual Solution, Authentic
Décor	Authentic Natura
Système de mise en œuvre	ME 01 (Fixation Invisible)
Paroi support	
Réf.	465
D.I	Non



Particularité du projet :

CONSTRUCTION SALLE PLURI-CULTURELLE

La-Haye-Du-Puits (50), Normandie

Fundermax

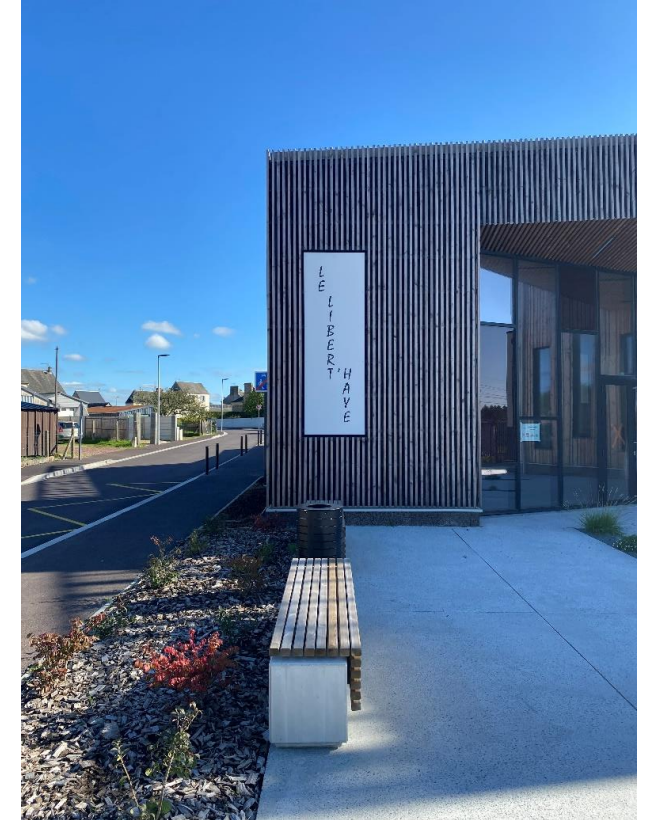

Architecte: JV ARCHI (50)
Entreprise de pose : LE PETIT DANIEL (50)
Max Compact Exterior
Surface NT
Decor, Personnalisé

Individual solutions

Façade Multi matière

Equipement public

CONSTRUCTION SALLE PLURI-CULTURELLE

Fundermax

La-Haye-Du-Puits (50), Normandie

Année	2024
Lieu	La-Haye-Du-Puits
Type de bâtiment	Equipement public
Architecte	JV ARCHI (50)
Maitre d'ouvrage	Ville de La-Hay-du-Puits
Entreprise générale	Lebas Maloisel (50)
Entreprise de pose	Le Petit Daniel (50)
Photographe	
Applications	Façade
Produit	Max Exterior
Finition	NT
Gamme	Individual Solution
Décor	
Système de mise en œuvre	
Paroi support	
Réf.	667
D.I	Non



Particularité du projet:
Utilisation de décors personnalisés pour représenter la culture: danse musique ...
Ainsi que pour le Nom de la salle « Le Libert'Haye »

IPANEMA

Pornic (44), Pays de la Loire

Fundermax



Architecte: L'Atelier & Archiodée (44)

Entreprise de pose : Arnaudeau (85)

Max Compact Exterior

Surface NT

Decor, Personnalisé, O125 Natural oak

Individual solutions

Gamme Nature

Tertiaire bureau

Pornic (44), Pays de la Loire

Année	2021
Lieu	Pornic (44)
Type de bâtiment	Tertiaire bâtiment d'activité
Architecte	Atelier Archi Iodée (44)
Maitre d'ouvrage	
Entreprise générale	
Entreprise de pose	Arnaudeau (85)
Photographe	
Applications	Façade
Produit	Max Exterior
Finition	NT
Gamme	Nature, Individual Decor
Décor	O125 Natural Oak
Système de mise en œuvre	ME 06
Paroi support	Plateaux métalliques
Réf.	537
D.I	Oui



Particularité du projet :

RÉSIDENCE AUTONOMIE PIERRE SEMARD

Saint-Martin-d'Hères (38), Auvergne-Rhône-Alpes

Fundermax



Architecte: GCA architecture (38)

Entreprise de pose : Soratec (38)

Max Compact Exterior

Surface NT

Decor, Personnalisé

RÉSIDENCE AUTONOMIE PIERRE SEMARD

Saint-Martin-d'Hères (38), Auvergne-Rhône-Alpes

Fundermax

Année	2021
Lieu	Saint-Martin-d'Hères (38)
Type de bâtiment	Tertiaire santé
Architecte	GCA Architecture (38)
Maitre d'ouvrage	Ville Saint Martin d'Hères
Entreprise générale	
Entreprise de pose	Soratec (38)
Photographe	
Applications	Façade
Produit	Max Exterior
Finition	NT
Gamme	Colour, Individual Solutions
Décor	0651 Cream
Système de mise en œuvre	
Paroi support	
Réf.	528
D.I	Oui



Particularité du projet :

MAISON DU PARC NOTRE DAME DU BLIQUETUIT

Notre-Dame –du-Bliquetuit (76), Normandie

Fundermax



Architectes: Frederic Closset architecture (76)

Entreprise de pose: BienFait Couverture (76)

Max Compact Exterior

Surface NT

Decor, Personnalisé

Individual solutions

Equipement public

MAISON DU PARC NOTRE DAME DU BLIQUETUIT

Notre-Dame –du-Bliquetuit (76), Normandie

Fundermax

Année	2023
Lieu	Notre Dame du Bliquetuit (76)
Type de bâtiment	Equipement public
Architecte	Frederic Closset architecte (76)
Maitre d'ouvrage	
Economiste	Ad facto
Entreprise de pose	Bienfait Couverture Rouen (76)
Photographe	
Applications	Façade
Produit	Max Exterior
Finition	NT
Gamme	Individual Solutions
Décor	
Système de mise en œuvre	
Paroi support	
Réf.	568
D.I	Oui



Particularité du projet :

Projet situé au cœur du parc naturel du Bliquetuit.

Les éléments dessinés sur la façade font écho à des thématiques de la culture Normande.

REHABILITATION DE L'ECOLE MATERNELLE ETIENNE D'ORVES

Montreuil (93) , Ile-De-France

Fundermax

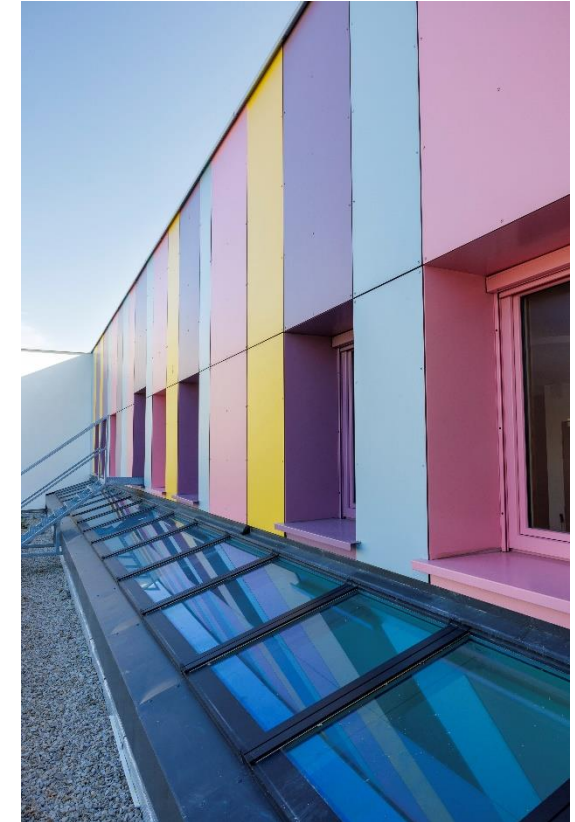

Architectes: Studio Hybride architecte (94)

Entreprise de pose: Sylvametal (77)

Max Compact Exterior

Surface NT

Decor, 0647 Golden Yellow,

0706 Glacier Blue, Personnalisé

Individual solutions

Façade Multi matière

Gamme Colour

Enseignement

REHABILITATION DE L'ÉCOLE MATERNELLE ETIENNE D'ORVES

Fundermax

Montreuil (93) , Ile-De-France

Année	2024
Lieu	Montreuil (93)
Type de bâtiment	Etablissement scolaire
Architecte	Studio Hybride Architecte (94)
Maitre d'ouvrage	Ville de Montreuil
Entreprise générale	
Entreprise de pose	Sylvametal (77)
Photographe	
Applications	Façade
Produit	Max Exterior
Finition	NT
Gamme	Colour, Individual Solutions
Décor	0647 Golden Yellow, 0706 Glacier Blue, 0085 White
Système de mise en œuvre	
Paroi support	
Réf.	635
D.I	Non



Particularité du projet :

« Nous avons choisi les références Max Exterior Golden Yellow et Glacier Blue, des teintes pastels disponibles dans la gamme standard. Pour correspondre à notre idée de réaliser une école maternelle dans l'ère du temps, Fundermax nous a proposé de créer deux décors sur mesure en rose et mauve (RAL 3015 et 4009). Une fois les échantillons validés, nous avons concrétisé ce projet innovant. » Mme Nguyen Laure, Studio Hybride Architecte



Max Exterior

Matériau biosourcé



Balcon

Protection solaire

LES BALCONS ST EGRÈVE

Saint-Egrève (38), Auvergne-Rhône-Alpes

Fundermax



Architecte: SCP Grange Scrittori (38)

Entreprise de pose: Renove Rhone Alpes (38)

Max Compact Exterior

Surface NT

Decor, 0793 Patina Tin

Gamme Material

Individual solutions

Balcon / Protection solaire

Logement

LES BALCONS ST EGRÈVE

Saint-Egrève (38), Auvergne-Rhône-Alpes

Fundermax

Année	2016
Lieu	Saint-Egrève (38)
Type de bâtiment	Logement
Architecte	SCP Grange Scrittore (38)
Maitre d'ouvrage	Isère Habitat
Entreprise générale	
Entreprise de pose	Renove Rhône Alpes (38)
Photographe	
Applications	Balcon
Produit	Max Exterior
Finition	NT
Gamme	Material
Décor	0793 Patina Tin
Système de mise en œuvre	
Paroi support	
Réf.	530
D.I	Oui



Particularité du projet :

BALCONS RESIDENCE GRAND R

Cruseilles (74), Auvergne-Rhône-Alpes



Fundermax

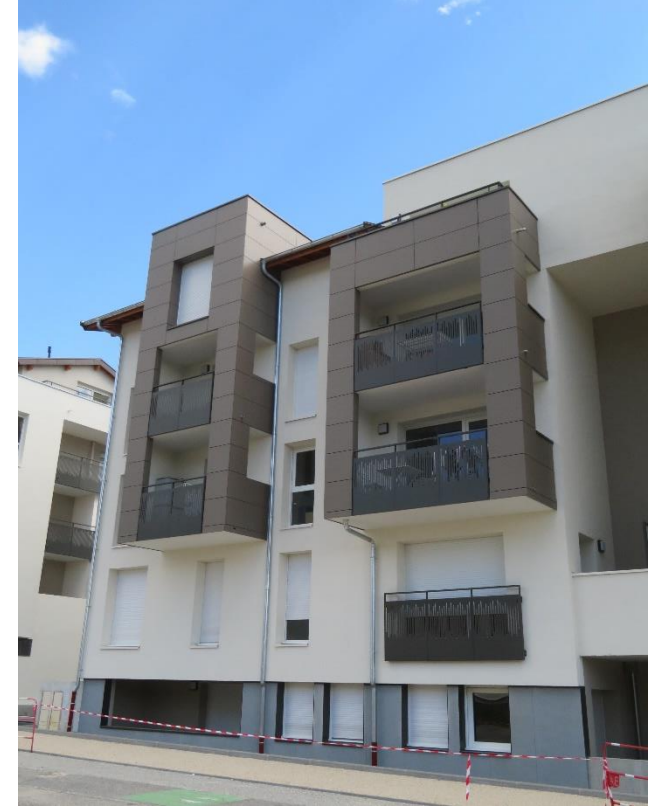

Architecte: Arch Ingenierie (74)
Entreprise de pose: Demirtas (74)
Max Compact Exterior
Surface NT
Decor, 0344 Riverside

BALCONS RESIDENCE GRAND R

Fundermax

Cruseilles (74), Auvergne-Rhône-Alpes

Année	2023
Lieu	Cruseilles (74)
Type de bâtiment	Logements
Architecte	Arch Ingenierie (74)
Maitre d'ouvrage	Sogerim
Entreprise générale	
Entreprise de pose	Demirtas (74)
Photographe	
Applications	Balcon
Produit	Max Exterior
Finition	NT
Gamme	Colour
Décor	0768 Sparrow
Système de mise en œuvre	
Paroi support	
Réf.	598
D.I	Oui



Particularité du projet :

MAIRIE DE TREVE

Trévé (22), Bretagne

Fundermax



Architecte: Atelier Michel Château (22)
Entreprise de pose: JY Father (22)
Max Compact Exterior
Surface NT
Decor: 0125 Natural oak, 0689 Dark Red
0742 Pebble Grey

Trévé (22), Bretagne

Année	2014
Lieu	Trévé (22)
Type de bâtiment	Equipement public
Architecte	Atelier Michel Château (22)
Maitre d'ouvrage	Mairie Trévé
Entreprise générale	
Entreprise de pose	JY Father
Photographe	
Applications	Brise soleil, façade
Produit	Max Exterior
Finition	NT
Gamme	Nature Colour, Individual solutions
Décor	0125 Natural Oak 0742 Pebble Grey 0689 Dark Red
Système de mise en œuvre	ME 07
Paroi support	
Réf.	296
D.I	Oui



Particularité du projet :

22 LOGEMENTS LOCATIFS

Grenoble (38), Auvergne-Rhône-Alpes

Fundermax



Architectes: GTB (38)

Entreprise de pose: Ducret Metallerie (38)

Max Compact Exterior

Surface NT

Decor: 0794 Patina Bronze

Gamme Material

Individual solutions

Balcon / Protection solaire

Logement

22 LOGEMENTS LOCATIFS

Fundermax

Grenoble (38), Auvergne-Rhône-Alpes

Année	2010
Lieu	Grenoble (38)
Type de bâtiment	Logement
Architecte	GTB (38)
Maitre d'ouvrage	Isère habitat
Entreprise générale	
Entreprise de pose	Ducret métallerie (38)
Photographe	
Applications	Brise soleil
Produit	Max Exterior
Finition	NT
Gamme	Material
Décor	O794 Patina Bronze
Système de mise en œuvre	
Paroi support	
Réf.	80
D.I	Oui

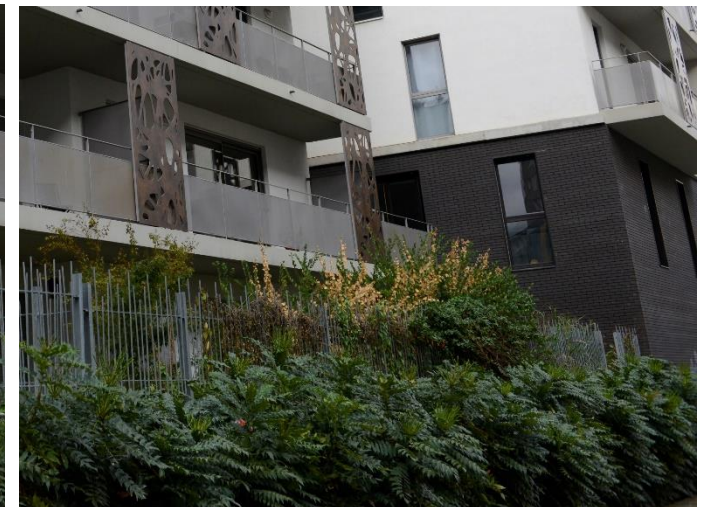
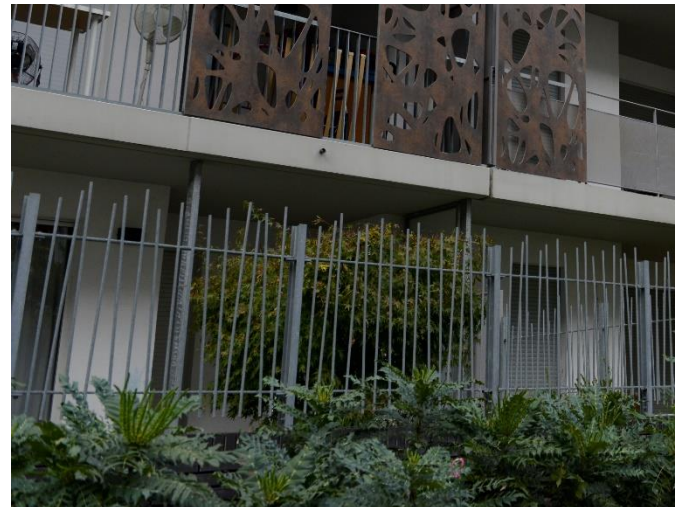
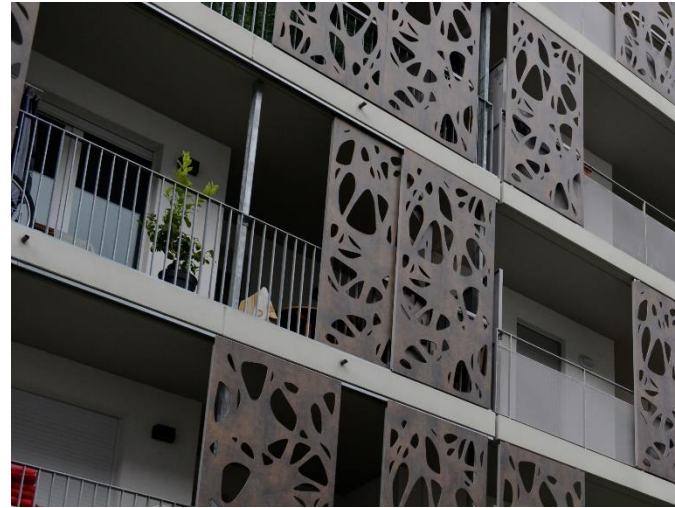

Particularité du projet :

MIN, MARCHE D'INTERET NATIONAL

Rungis (94), Ile-de-France

Fundermax

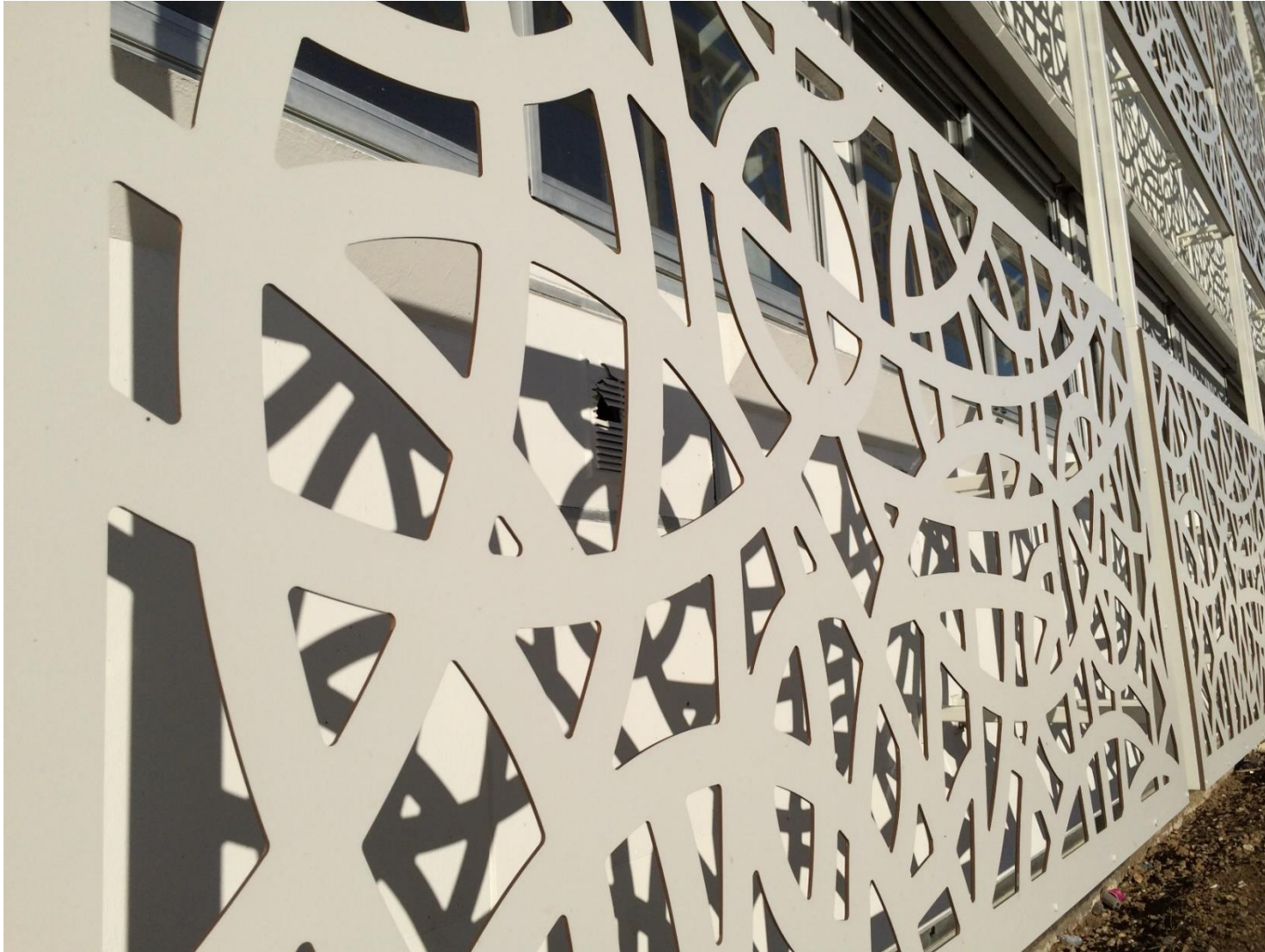

Architecte: Raf Litowski (75)

Entreprise de pose: Façade ingenierie construction (91)

Max Compact Exterior

Surface NT

Décors 0085 White

Gamme Colour

Balcon / Protection solaire

Individual solutions

Tertiaire bâtiment d'activité

MIN, MARCHÉ D'INTÉRÊT NATIONAL

Fundermax

Rungis (94), Ile-de-France

Année	2015
Lieu	Rungis (94)
Type de bâtiment	Tertiaire bâtiment d'activité
Architecte	Raf Litowski (75)
Maitre d'ouvrage	SEMMARIS
Entreprise générale	
Entreprise de pose	Façade Ingénierie construction (91)
Photographe	
Applications	Façade, gardes corps
Produit	Max Exterior
Finition	NT
Gamme	Material Colour
Décor	0742 Pebble Grey 0026 Prado Alu Grey
Système de mise en œuvre	ME 08
Paroi support	
Réf.	293
D.I	Oui

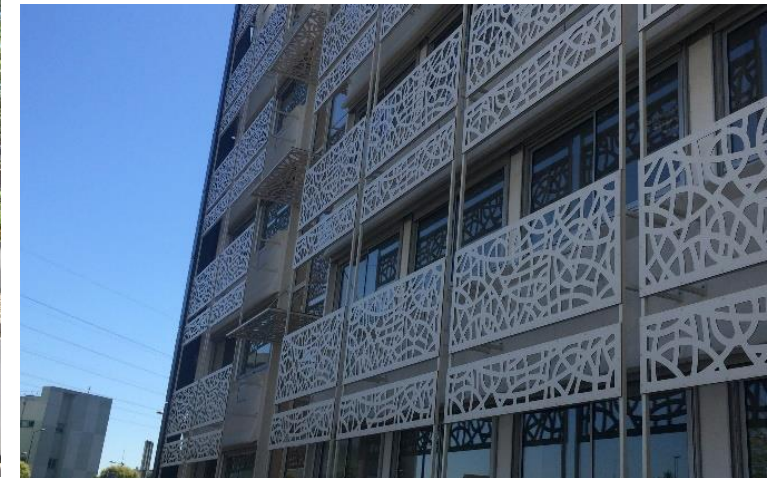

Particularité du projet :

REHABILITATION ET EXTENSION DU GROUPE SCOLAIRE JEAN-JAURES

Saint-Priest (69), Auvergne-Rhône Alpes

Fundermax



- Gamme Colour
- Balcon / Protection solaire
- Enseignement

Architecte: Lieux-Fauves (69)

Max Compact Exterior

Surface NT

Décors 0736 Saffron

REHABILITATION ET EXTENSION DU GROUPE SCOLAIRE JEAN-JAURES

Fundermax

Saint-Priest (69), Auvergne-Rhône Alpes

Année	2023
Lieu	Saint-Priest
Type de bâtiment	Enseignement
Architecte	Lieux-Fauves (69)
Maitre d'ouvrage	Ville de Saint-Priest
Entreprise générale	
Entreprise de pose	
Photographe	
Applications	Brise soleil
Produit	Max Exterior
Finition	NT
Gamme	Colour
Décor	0736 Saffron
Système de mise en œuvre	
Paroi support	
Réf.	678
D.I	Non

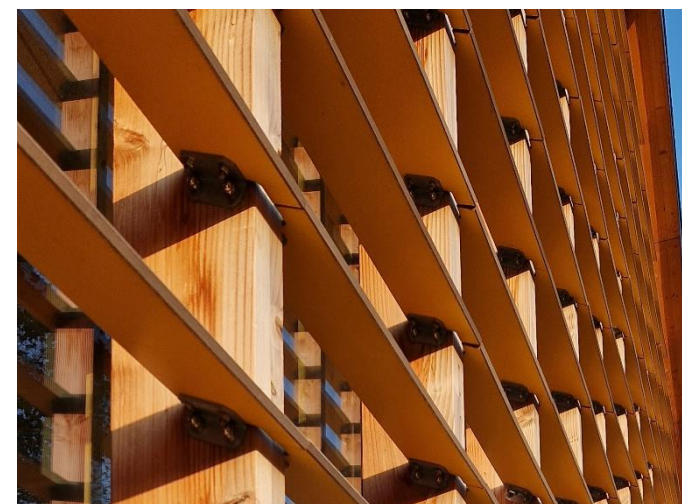

Particularité du projet :
« L'objectif était d'élaborer et affirmer la nouvelle identité écoresponsable du groupe scolaire de Saint-Priest. La répartition des fonctions et le phasage du projet a permis de réaliser le chantier en site occupé. »

REHABILITATION LOGEMENTS

Lezoux (63), Auvergne-Rhône-Alpes

Fundermax



Architectes : Imagine Architecte (63)
Entreprise de pose : Keser (63)
Gardes corps : Fermeture Tiples (63)
Max Compact Exterior
Surface NT: 3007 Rubinus Red

Gamme Colour

Balcon / Protection solaire

Logement

REHABILITATION LOGEMENTS

Fundermax

Lezoux (63), Auvergne-Rhône-Alpes

Année	2022
Lieu	Lezoux (63)
Type de bâtiment	Logements
Architecte	Imagine Architecte (63)
Maitre d'ouvrage	Auvergne Habitat
Entreprise générale	
Entreprise de pose	Keser ((63) Fermeture Tiple (gardes corps)
Photographe	
Applications	Façade, balcon
Produit	Max Exterior
Finition	NT
Gamme	Colour
Décor	3007 Black Red
Système de mise en œuvre	
Paroi support	
Réf.	599
D.I	Oui



Particularité du projet :

REHABILITATION RESIDENCE VLS 600

La-Rochelle (17), Nouvelle-Aquitaine

Fundermax



Architecte: Guillon Laurent architecte (17)

Entreprise de pose: Guyonnet SAS (85)

Max Compact Exterior

Surface NT

Decor, 0077 Charcoal

Gamme Colour

Balcon / Protection solaire

Logement

REHABILITATION RESIDENCE VLS 600

La-Rochelle (17), Nouvelle-Aquitaine

Année	2024
Lieu	La-Rochelle (17)
Type de bâtiment	Logement
Architecte	Guillon Laurent Architecte (17)
Maitre d'ouvrage	OPH La Rochelle
Entreprise générale	
Entreprise de pose	Guyonnet Sas (85)
Photographe	
Applications	Balcon
Produit	Max Exterior
Finition	NT
Gamme	Colour
Décor	0077 Charcoal
Système de mise en œuvre	
Paroi support	
Réf.	601
D.I	Non



Particularité du projet :
VLS 600 est le premier programme de logements à obtenir le Label Bas Carbone au niveau national.

CONSTRUCTION D'UNE RESIDENCE SENIORS ET D'UNE MAISON DE SANTE

Vénissieux (69), Auvergne-Rhône-Alpes



Architecte :Les ateliers 4+ (69)
Entreprise de pose : Martin G Sarl(38)
Max Compact Exterior
Surface NT: 5171 Polar oak,0923 Enigma
0925 Butterfly

CONSTRUCTION D'UNE RESIDENCE SENIORS ET D'UNE MAISON DE SANTE

Vénissieux (69), Auvergne-Rhône-Alpes

Année	2020
Lieu	Vénissieux (69)
Type de bâtiment	Logement privé
Architecte	Les Atelier 4+ (69)
Maitre d'ouvrage	
Entreprise générale	HA Economiste (69)
Entreprise de pose	Martin G Sarl (38)
Photographe	Renaud Araud
Applications	Balcon
Produit	Max Exterior
Finition	NT
Gamme	Nature
Décor	5171 Polar oak, 0923 Enigma 0925 Butterfly
Système de mise en œuvre	
Paroi support	
Réf.	662
D.I	Oui



Particularité du projet :
Utilisation de 3 références de la gamme Nature
Performances environnementales : NF HABITAT HQE & REFERENTIEL QEB GRAND LYON



MaxExterior

Matériau biosourcé



Façade

Mat Brillant

LABORATOIRE GENESIS

Saint-Etienne-du-Rouvray (76), Normandie

Fundermax



Architectes : Ataub (76)

Entreprise de pose : Goujon Vallée

Max Compact Exterior

Surface NG

Decor, 0085 white ,0080 Black

Gamme Colour

Mat et brillant

Enseignement

LABORATOIRE GENESIS

Fundermax

Saint-Etienne-du-Rouvray (76), Normandie

Année	2016
Lieu	Saint-Etienne-du-Rouvray (76)
Type de bâtiment	Enseignement
Architecte	Ataub (76)
Maitre d'ouvrage	Université de Rouen
Entreprise générale	
Entreprise de pose	
Photographe	
Applications	Façade
Produit	Max Exterior
Finition	NG
Gamme	Colour
Décor	0085 White 0080 Black
Système de mise en œuvre	
Paroi support	
Réf.	357
D.I	Oui



Particularité du projet :

MSA LIMOGES

Limoges (87), Nouvelle Aquitaine

Fundermax



Architecte: Atelier architecture Abside (87)
Entreprise de pose Sopcz (87)
Max Compact Exterior
Surface NT NG
Décors: 0085 White,0077 Charcoal

- Gamme Colour
- Mat et brillant
- Tertiaire bureau

Limoges (87), Nouvelle Aquitaine

Année	2021
Lieu	Limoges (87)
Type de bâtiment	Tertiaire bureau
Architecte	Atelier d'architecture Abside (87)
Maitre d'ouvrage	MSA Limoges
Entreprise générale	
Entreprise de pose	Sopcz Limoges (87)
Photographe	
Applications	Façade
Produit	Max Exterior
Finition	NT NG
Gamme	Colour
Décor	0070 Carbon Grey, 0080 Black, 0085 White
Système de mise en œuvre	ME 08
Paroi support	
Réf.	509
D.I	Oui

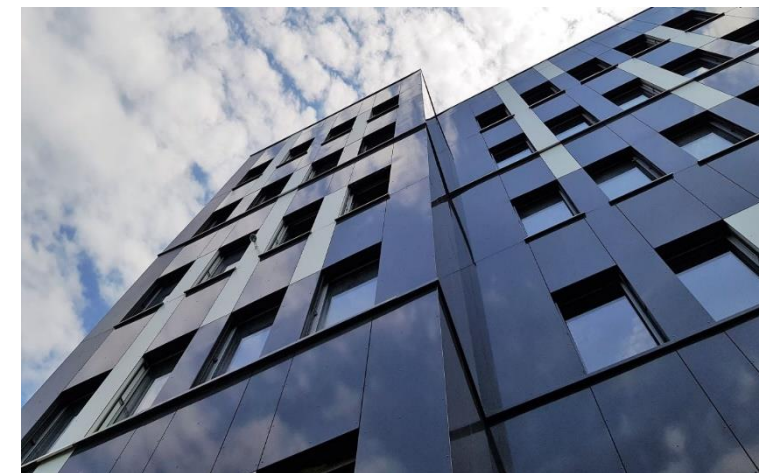

Particularité du projet :

HOTEL TOYOKO INN

Marseille (13), Provence-Alpes-Côte-d'Azur



Fundermax



Architecte: Tangram (13)
Entreprise de pose Smac Aix (13)
Max Compact Exterior
Surface NG
Decor 0091 Starlight

Gamme Colour

Mat et brillant

Tertiaire bâtiment d'activité

HOTEL TOYOKO INN

Fundermax

Marseille (13), Provence-Alpes-Côte-d'Azur

Année	2015
Lieu	Marseille (13)
Type de bâtiment	Bâtiment d'activité
Architecte	Tangram (13)
Maitre d'ouvrage	Hotel Toyoko
Entreprise générale	
Entreprise de pose	Smac Aix (13)
Photographe	
Applications	Façade
Produit	Max Exterior
Finition	NT
Gamme	Colour
Décor	0091 Starlight
Système de mise en œuvre	ME 01
Paroi support	
Réf.	381
D.I	Non



Particularité du projet :

« Première façade frontale de la Ville, il renvoie la lumière forte du soleil. Le volume d'une grande pureté de la façade est ponctué de meurtrières, évoquant la calligraphie et la juxtaposition des enseignes verticales si répandues au Japon »

EHPAD INZINZAC-LOCHRIST

Inzinzac-Lochrist (56), Bretagne

Fundermax



Architectes : Essentiel architecte (85)
Entreprise de pose: Trudet charpentier (56)
Max Compact Exterior
Surface NG/ NT
Decor: Colour/ Material

- Gamme Colour
- Gamme Material
- Mat et brillant
- Tertiaire santé

EHPAD INZINZAC-LOCHRIST

Inzinzac-Lochrist (56), Bretagne

Fundermax

Année	2021
Lieu	Inzinzac-Lochrist (56)
Type de bâtiment	Tertiaire santé
Architecte	Essentiel architecte (85)
Maitre d'ouvrage	Ville d'Inzinzac Lochrist
Entreprise générale	
Entreprise de pose	Le Trudet Charpentier
Photographe	
Applications	Façade
Produit	Max Exterior
Finition	NT NG
Gamme	Colour, Material
Décor	0074 Pastel Grey, 0753 Cool Grey Medium, 0429 Corro
Système de mise en œuvre	
Paroi support	
Réf.	514
D.I	Non

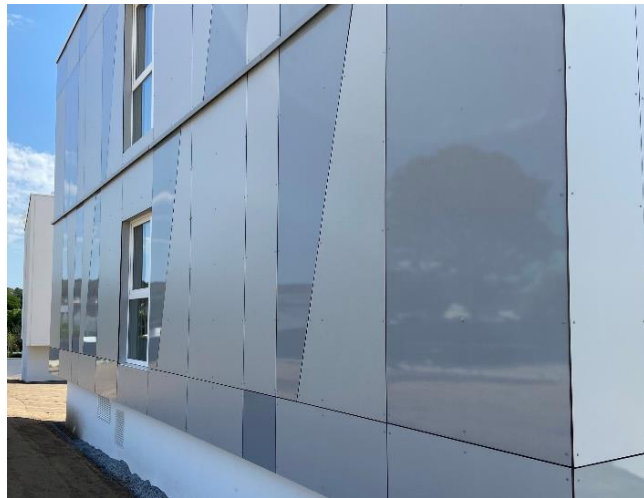

Particularité du projet :

CONSTRUCTION DU POLE SANTE DE CARVIN

Carvin (62), Hauts-De-France

Fundermax



Architecte: Form' @ (59)

Entreprise de pose: Smac (59)

Max Compact Exterior

Surface NT

Decor, 0725 Yellowish Green, 0085 White

☐ Gamme Colour

☐ Mat et brillant

☐ Tertiaire santé

CONSTRUCTION DU POLE SANTE DE CARVIN

Carvin (62), Hauts-De-France

Fundermax

Année	2024
Lieu	Carvin (59)
Type de bâtiment	Tertiaire santé
Architecte	Form'@ (59)
Maitre d'ouvrage	
Entreprise générale	
Entreprise de pose	SMAC (59)
Photographe	
Applications	Façade
Produit	Max Exterior
Finition	NT NG
Gamme	Colour
Décor	0725 Yellowish Green,0085 White (NT NG)
Système de mise en œuvre	
Paroi support	
Réf.	594
D.I	Oui



Particularité du projet :

Notre objectif était de créer une cohérence visuelle entre les différentes zones du bâtiment. Les sous-faces, en décor Yellowish Green, assurent une transition fluide entre le parking et l'accueil. Ce lien visuel est renforcé par l'inscription « Pôle Santé » en blanc sur le fond vert du décor Max Exterior, rendu possible grâce aux possibilités individual solutions de Fundermax.

Le choix des couleurs et des matériaux a été minutieusement pensé pour harmoniser l'existant et l'extension du bâtiment. Nous avons cherché à apporter de la verticalité à cette structure étendue en longueur.

RESTRUCTURATION ET EXTENSION DU POLE MULTI-ACCUEIL

Fundermax

Saint-Gildas-Des-Bois (44), Pays-de-la-Loire



- Gamme Colour
- Mat et brillant
- Enseignement

Architecte: Gautier Guilloux architecte (35)
Entreprise de pose: Sarl Hervy
Max Compact Exterior
Surface NG
Decor: 0725 Yellowish green

RESTRUCTURATION ET EXTENSION DU POLE MULTI-ACCUEIL

Fundermax

Saint-Gildas-Des-Bois (44), Pays-de-la-Loire

Année	2024
Lieu	Saint-Gildas-Des-Bois (44)
Type de bâtiment	Equipement public
Architecte	Gautier Guilloux Architectes (35)
Maitre d'ouvrage	Commune de Saint Gildas des Bois
Entreprise générale	EXECOME (economiste)
Entreprise de pose	SARL HERVY (44)
Photographe	
Applications	Façade
Produit	Max Exterior
Finition	NG NT
Gamme	Colour
Décor	0725 Yellowish Green
Système de mise en œuvre	Ossature bois
Paroi support	Béton
Réf.	688
D.I	Oui



Particularité du projet :

BATIMENT TERTIAIRE CMBA

Apprieu (38), Auvergne-Rhône-Alpes

Fundermax



Architectes : Pepillo (38)

Max Compact Exterior

Surface NG/ NT

Decor: 0674 Mars Red, 0741 Birch Grey,

0070 Carbon Grey

Gamme Colour

Mat et brillant

Individual solutions

Tertiaire bureau

BÂTIMENT TERTIAIRE CMBA

Fundermax

Apprieu (38), Auvergne-Rhône-Alpes

Année	2018
Lieu	Apprieu (38)
Type de bâtiment	Tertiaire bureau
Architecte	Pepillo (38)
Maitre d'ouvrage	CMBA
Entreprise générale	
Entreprise de pose	
Photographe	
Applications	Façade
Produit	Max Exterior
Finition	NT NG
Gamme	Colour
Décor	0674 Mars Red, 0741 Birch Grey 0070 Carbon Grey
Système de mise en œuvre	ME 06
Paroi support	Plateaux métalliques
Réf.	395
D.I	Oui

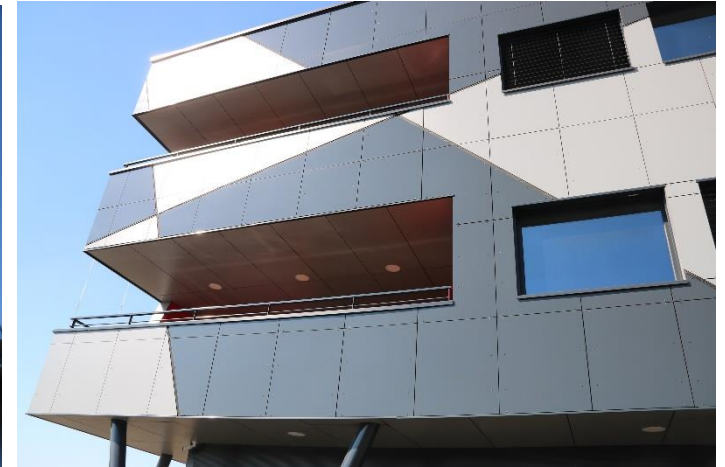
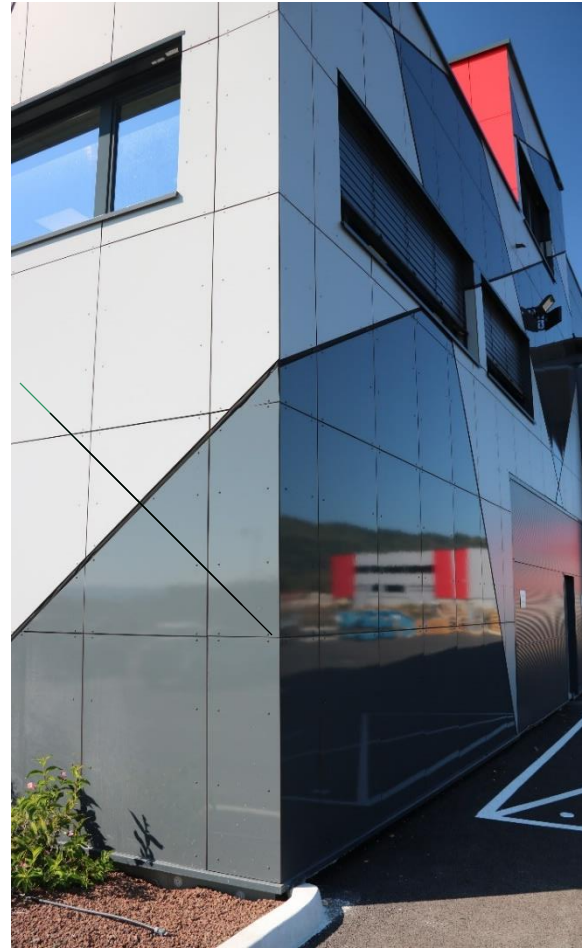

Particularité du projet :

HOTEL DES SOLIDARITES

Reims (51), Grand-Est

Fundermax



Architecte: Pacé (51)
Entreprise de pose: Soprema
Max Compact Exterior
Surface NT NG
Decor 0080 black

- Gamme Colour
- Mat et brillant
- Balcon / Protection solaire
- Tertiaire bureau

HOTEL DES SOLIDARITES

Reims (51), Grand-Est

Fundermax

Année	2015
Lieu	Reims (51)
Type de bâtiment	Tertiaire bureau
Architecte	Pacé architecture (51)
Maitre d'ouvrage	
Entreprise générale	
Entreprise de pose	Soprema
Photographe	Fred Laures
Applications	Façade
Produit	Max Exterior
Finition	NT NG
Gamme	Colour
Décor	0077
Système de mise en œuvre	
Paroi support	
Réf.	333
D.I	Oui

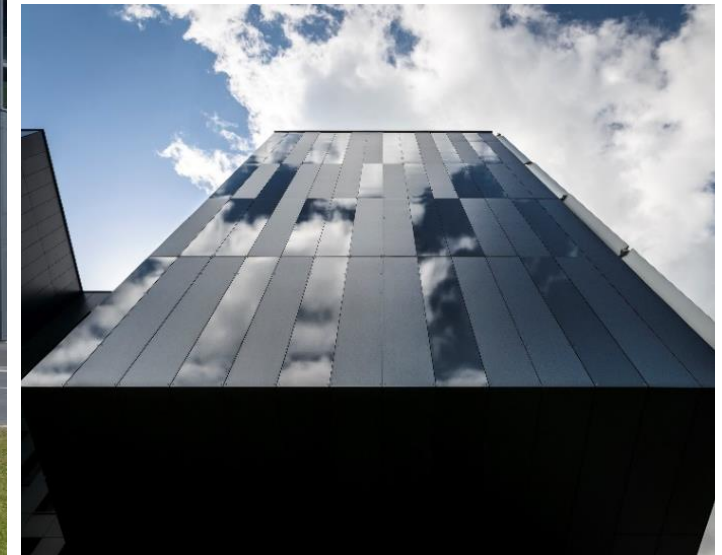

Particularité du projet :

« Conçu comme deux mains entrelacées, ce bâtiment abritant des start-up se compose de deux volumes réunis autour d'un noyau. Deux porte-à-faux de six mètres agrandissent chaque plateau des quatre derniers niveaux de 80 m². L'optimisation de l'espace est doublée d'une préoccupation environnementale à laquelle répond un plan bioclimatique et des brise-soleil modulables en façade. »

CENTRE SPORTIF DEJERINE, VESTIAIRE PARIS-FC

Paris (75), Ile-De-France

Fundermax



Architecte: Sophie Cortes Architecte (75)

Max Compact Exterior

Surface NG/ NT

Decor: 0702 Night Blue

Gamme Colour

Mat et brillant

Equipement sportif

CENTRE SPORTIF DEJERINE, VESTIAIRE PARIS-FC

Fundermax

Paris (75), Ile-De-France

Année	2022
Lieu	Paris
Type de bâtiment	Complexe sportif
Architecte	Sophie Cortes Architecte (75)
Maitre d'ouvrage	
Entreprise générale	
Entreprise de pose	
Photographe	
Applications	Façade
Produit	Max Exterior
Finition	NT NG
Gamme	Colour
Décor	Sophie Cortes Architecte
Système de mise en œuvre	
Paroi support	
Réf.	670
D.I	Oui



Particularité du projet :
Projet de ref 702 NT NG aux couleurs du clubs

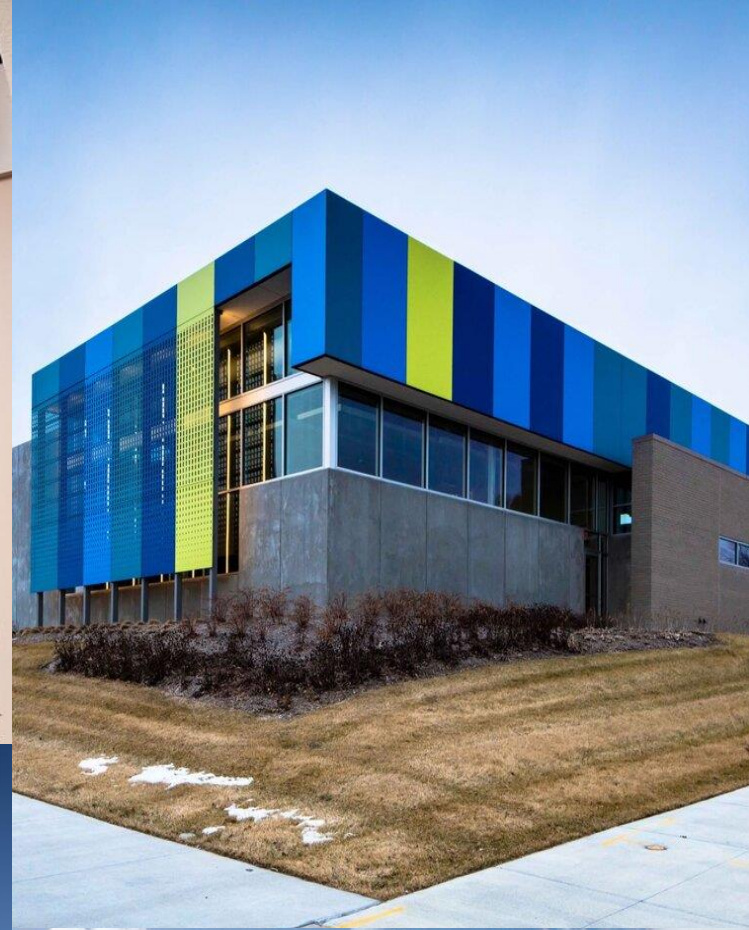

Merci de votre attention ...

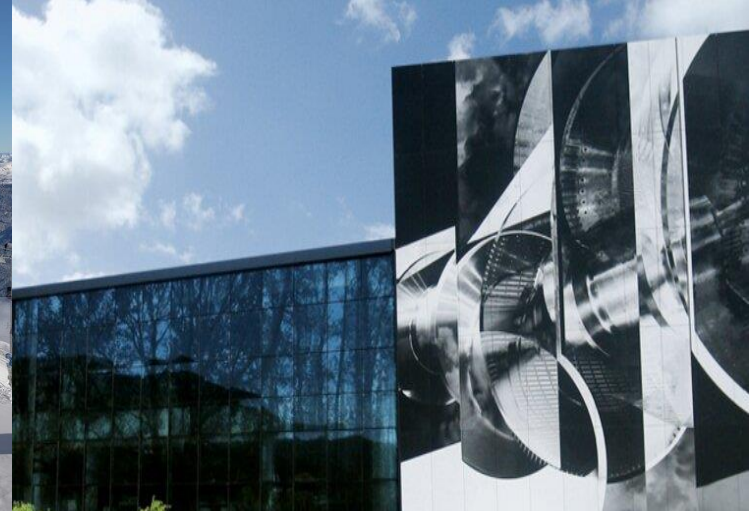

For you to create

Fundermax

Sommaire

Décors & applications

Sommaire

Type d'ouvrage

Sommaire
Décor & applications

Balcon
Protection
solaire

Façade
Multi matière

Façade
Gamme Colour

Façade
Gamme Nature

Façade
Gamme Material

Façade
Gamme Authentic

Façade
Mat et brillant

Façade
Individual
solutions

Façade
Gamme colour

CRÈCHE MUNICIPALE DE TARNOS



SALLE MULTIFONCTIONS TI HAN HOLL



REHABILITATION RÉSIDENCE PHOENIX ET LOUISIANE



RÉSIDENCE AUTONOMIE PIERRE SEMARD



PÔLE ENFANCE SAINT JULIEN DE CONCELLES



LOGEMENTS ESPLANADE RÉPUBLIQUE



GRUPE SCOLAIRE GALILÉE À VILLEFONTAINE



ECOLE MALINJOU



Façade
Gamme Nature

MAIRIE DE TRÉVÉ



CRÈCHE CANAL DE L'OURCQ



COMPLEXE SPORTIF PIRONI



RÉSIDENCE L'INSOLITE



STADE JEAN MOULIN



EXTENSION HYPER-U



CONSTRUCTION D'UNE RESIDENCE SENIORS



Façade
Gamme Material

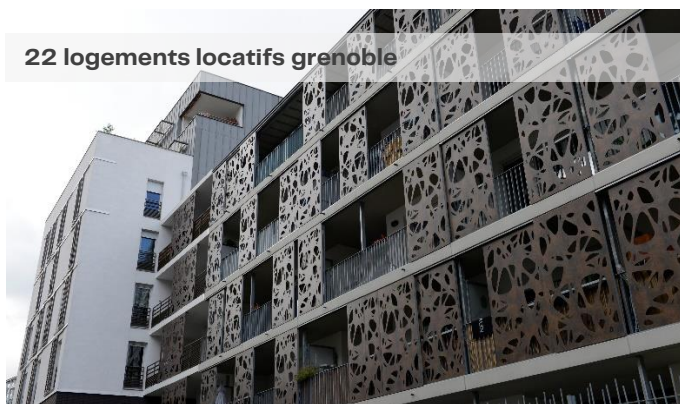
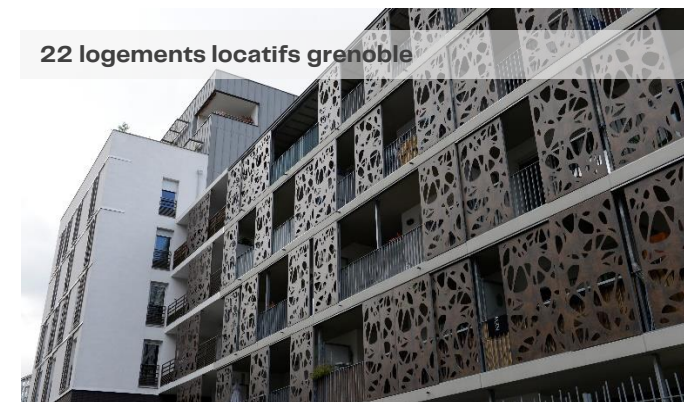

Façade
Gamme Authentic



Façade
Mat et brillant

HÔTEL DES SOLIDARITÉS REIMS



BÂTIMENT TERTIAIRE CMBA



EHPAD INZINZAC LOCHRIST



LABORATOIRE GENESIS



MSA LIMOGES

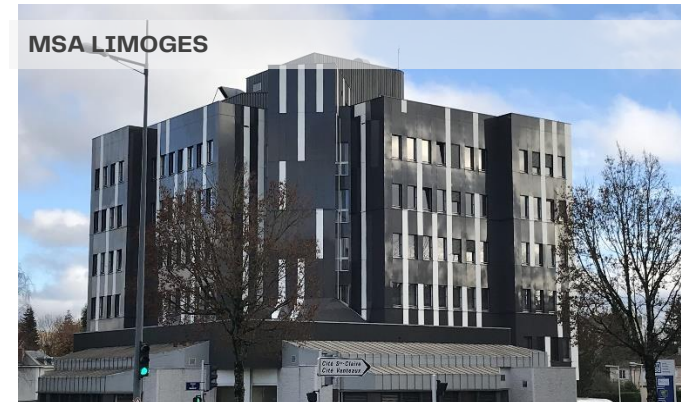

CONSTRUCTION DU POLE SANTE DE CARVIN



CENTRE SPORTIF DEJERINE, VESTIAIRE PARIS-FC



RESTRUCTURATION ET EXTENSION POLE MULTI-ACCUEIL



**Façade
Individual
solutions**



**Balcon
Protection
solaire**



Façade
Multi matière

GRUPE SCOLAIRE GALILÉE À VILFONTAINE



PÔLE ENFANCE GUENROUET



LYCÉE JULES RENARD



LOGEMENTS ESPLANADE RÉPUBLIQUE



ORANGE INVEST

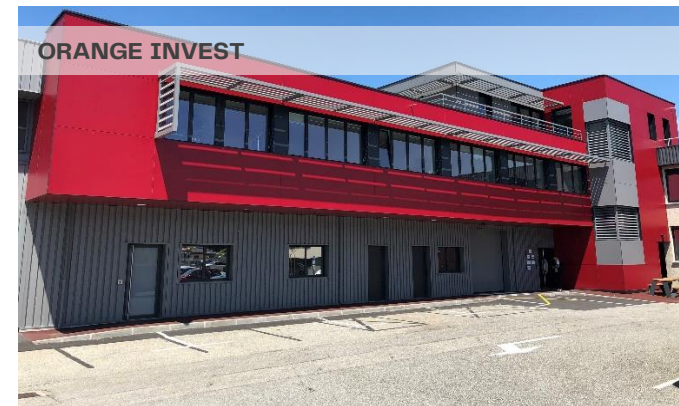

MAIRIE BRIÉ ET ANNONNES



REHABILITATION RÉSIDENCE PHOENIX ET LOUISIANE



CONSTRUCTION SALLE MULTIFONCTIONS TI AN HOLL



Logement

**Sommaire
type d'ouvrage**

**Grande surface
Retail**

Enseignement

**Equipement
Sportif**

**Equipement
public**

**Tertiaire
bâtiment
d'activité**

**Tertiaire
santé**

**Tertiaire
bureau**

Enseignement



Logement

RÉSIDENCE L'INSOLITE



LOFT DE BAUME

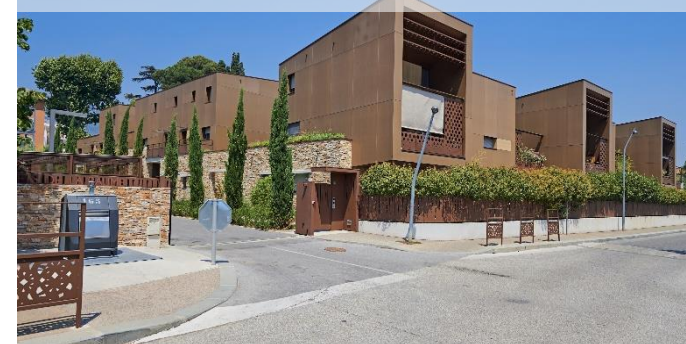

REHABILITATION RÉSIDENCE PHOENIX ET LOUISIANE



LOGEMENTS ESPLANADE RÉPUBLIQUE



RÉSIDENCE CHAMPOULET À MOUTIER



BALCONS RÉSIDENCE GRAND R



RÉHABILITATION LOGEMENTS LEZOUX



BALCONS DU SQUARE DE SAINT EGRÈVE



**Equipement
Sportif**



Equipement
public



Tertiaire
bureau

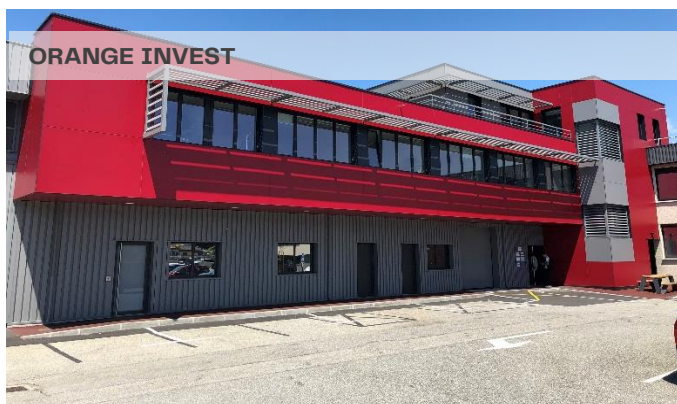
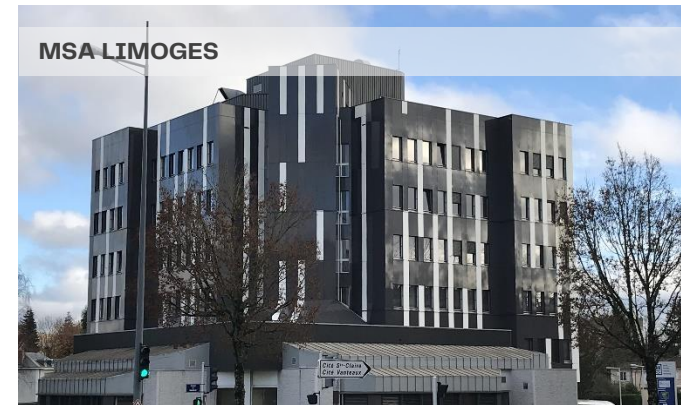

**Tertiaire
santé**

PÔLE SANTÉ PORTE DU GOUESNOU



EHPAD INZINZAC LOCHRIST



RÉSIDENCE SERGE ET ANDRÉE LE GROU



RÉSIDENCE AUTONOMIE PIERRE SEMARD



CONSTRUCTION DU CENTRE DENTAIRE (CHU DE BESANCON)



CONSTRUCTION DU POLE SANTE DE CARVIN



CONSTRUCTION MAISON DE SANTE DE VIOLAINES



**Tertiaire
bâtiment
d'activité**

